

IMMS - Immobilien Management & Services GmbH

Exposé - Objekt-Nr. 11260304

10777 Berlin (Schöneberg)
Fuggerstraße 45

10829 Berlin (Schöneberg), Leberstraße 30

Tel. +49.30.23632550
Fax +49.30.23632551

E-Mail: info@imms-immobilien.de
Web: www.imms-immobilien.de

4 - Zimmer-Altbau-Wohnung – ca. 137 m²

Handelsregister: AG Charlottenburg
Aktenzeichen: HRB 143643 B
Sitz der Gesellschaft: Berlin (Schöneberg)
Geschäftsführung: Martin Schmidt

Steuernummer: 29/358/36578
Ust-IdNr.: DE284291893

**Beeindruckender Altbau auf der sog. Roten Insel!
viele Besonderheiten, stilsicher und charmant!**



4-Zimmer-Altbau-Wohnung, ca. 137 m², 1.OG im sanierten Altbau und zwei Balkonen. Diese wunderbare Altbau-Wohnung ist vollständig renoviert und beeindruckend ausgestattet. Freuen Sie sich auf Zentralheizung (Warmwasserversorgung über modernen, effizienten Durchlauferhitzer), abgezogene Holzdielen, tapetenlos glatt gespachtelte Wände, hohe Decken mit Stuck und Flügeltüren, in der Summe eine wunderbare Altbauwohnung. Straßenseitig sind die altbautypischen Kastenfenster erhalten, die Fenster zum Hof sind ISO-verglast. Die Anschlüsse für die Küchenzeile sind im amerikanischen Stil ins große Berliner-/Wohnzimmer integriert, die Küche ist ohne Ausstattung. Die vorhandene Einbauküche muss der künftige Mieter gegen eine Ablösesumme i.H.v. 7.000,- EUR käuflich erwerben bzw. übernehmen. Das Wannenbad mit Fenster ist sehr modern in schwarz gehalten, mit LED-Spots elegant beleuchtet und bietet einen zusätzlichen Duschbereich mit Regendusche und Glasspritzschutz. Auch der Waschtisch und nicht zuletzt ein Pissoir werden Sie begeistern. Am Flur versteckt sich der Hauswirtschaftsraum hinter einer Spiegelwand und ein Gäste-WC gibt es auch dazu. Diese tolle Wohnung wird Sie auf der Besichtigung begeistern, da sind wir uns sehr sicher. Sehen Sie selbst ...

Lage: Leberstraße auf der sog. „Roten Insel“. Direkt um die Ecke befindet sich die S-Bahn-Station „Julius-Leber-Brücke“ S1 mit Anbindung direkt über den Potsdamer Platz, Brandenburger Tor bis zur Friedrichstraße und weiter. In nur 5 Minuten spazieren Sie hinüber zur Hauptstraße mit allen erdenkbaren Einkaufsmöglichkeiten und auch Busverbindungen direkt z.B. zum Potsdamer Platz oder Wittenbergplatz. Der Viktoriapark und auch der neue Park am Gleisdreieck sind nur einen gemütlichen Spaziergang entfernt.

Verfügbarkeit/Mietbeginn: ab sofort!

Netto-Kaltmiete: 2.350,00 EUR
Kautions: 3 x Netto-Kaltmieten

Betr.-Nebenkosten (kalt): 160,00 EUR
Heizung (ohne WW): 190,00 EUR

Mietvertrag: unbefristeter Indexmietvertrag | 2 Jahre Mindestmietzeit

Beeindruckender Altbau auf der sog. Roten Insel - Viele Besonderheiten, stilsicher und charmant!



Leberstraße 30
10829 Berlin

Zimmer: 4,00
Wohnfläche ca.: 137,00 m²
Kaltmiete: 2.350,00 EUR (zzgl. Nebenkosten)
Gesamtmiete: 2.700,00 EUR

Scout-ID: 166577889
Objekt-Nr.: 11260304



Ihr Ansprechpartner:

IMMS Immobilien Management & Services GmbH
TEAM - Vermietung | Verkauf
E-Mail: info@imms-immobilien.de
Tel: +49 30 23632550
Fax: +49 30 23632551
Web: <http://www.imms-immobilien.de>

Wohnungstyp:	Etagenwohnung
Etage:	1
Badezimmer:	1
Gäste-WC:	Ja
Keller:	Ja
Balkon/Terrasse:	Ja
Objektzustand:	Vollständig renoviert
Qualität der Ausstattung:	Gehoben
Energieausweistyp:	Bedarfsausweis
Heizungsart:	Zentralheizung
Wesentliche Energieträger:	Gas
Endenergiebedarf:	185,90 kWh/(m ² *a)
Energieeffizienzklasse:	F
Baujahr laut Energieausweis:	1896
Bezugsfrei ab:	sofort!
Haustiere:	Nach Vereinbarung

Nebenkosten: 350,00 EUR
Heizkosten: 190,00 EUR (Heizung / Warmwasser)
Heizkosten sind in Nebenkosten enthalten: Ja
Kautions- oder Genossenschaftsanteile: 3 x Netto-Kaltmieten

Beeindruckender Altbau auf der sog. Roten Insel - Viele Besonderheiten, stilsicher und charmant!



Leberstraße 30

10829 Berlin

Zimmer:	4,00
Wohnfläche ca.:	137,00 m ²
Kaltmiete:	2.350,00 EUR (zzgl. Nebenkosten)
Gesamtmieta:	2.700,00 EUR

Objektbeschreibung:

4-Zimmer-Altbau-Wohnung, ca. 137 m², 1.OG im sanierten Altbau und zwei Balkonen.

Ausstattung:

Diese wunderbare Altbau-Wohnung ist vollständig renoviert und beeindruckend ausgestattet. Freuen Sie sich auf Zentralheizung (Warmwasserversorgung über modernen, effizienten Durchlauferhitzer), abgezogene Holzdielen, tapetenlos glatt gespachtelte Wände, hohe Decken mit Stuck und Flügeltüren, in der Summe eine wunderbare Altbauwohnung. Straßenseitig sind die altbautypischen Kastenfenster erhalten, die Fenster zum Hof sind ISO-verglast. Die Anschlüsse für die Küchenzeile sind im amerikanischen Stil ins große Berliner-/Wohnzimmer integriert, die Küche ist ohne Ausstattung. Die vorhandene Einbauküche muss der künftige Mieter gegen eine Ablösesumme i.H.v. 7.000,- EUR käuflich erwerben bzw. übernehmen. Das Wannenbad mit Fenster ist sehr modern in schwarz gehalten, mit LED-Spots elegant beleuchtet und bietet einen zusätzlichen Duschbereich mit Regendusche und Glasspritzschutz. Auch der Waschtisch und nicht zuletzt ein Pissoir werden Sie begeistern. Am Flur versteckt sich der Hauswirtschaftsraum hinter einer Spiegelwand und ein Gäste-WC gibt es auch dazu. Diese tolle Wohnung wird Sie auf der Besichtigung begeistern, da sind wir uns sehr sicher. Sehen Sie selbst ...

Lage:

Leberstraße auf der sog. „Roten Insel“. Direkt um die Ecke befindet sich die S-Bahn-Station „Julius-Leber-Brücke“ S1 mit Anbindung direkt über den Potsdamer Platz, Brandenburger Tor bis zur Friedrichstraße und weiter. In nur 5 Minuten spazieren Sie hinüber zur Hauptstraße mit allen erdenkbaren Einkaufsmöglichkeiten und auch Busverbindungen direkt z.B. zum Potsdamer Platz oder Wittenbergplatz. Der Viktoriapark und auch der neue Park am Gleisdreieck sind nur einen gemütlichen Spaziergang entfernt.

Sonstiges:

Mietvertrag:
unbefristeter Indexmietvertrag | 2 Jahre Mindestmietzeit



quer

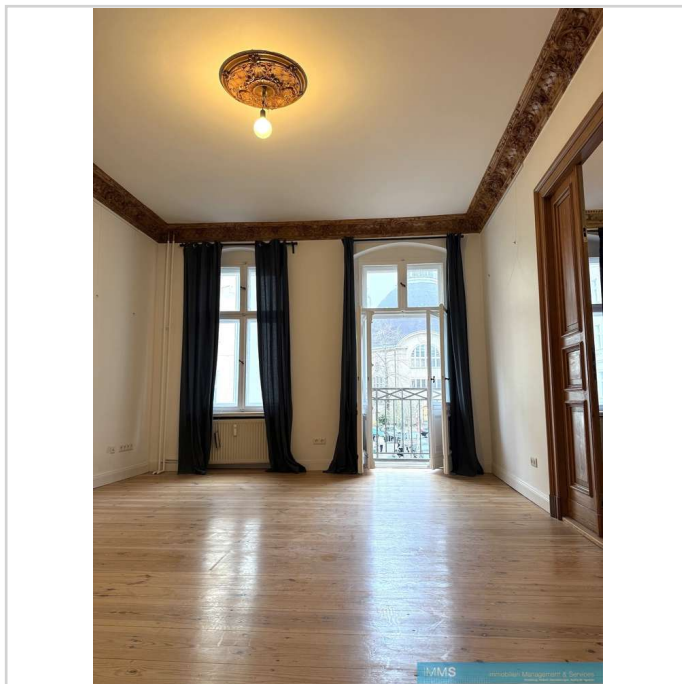

Obj.-Nr. 11260304 - 7

Beeindruckender Altbau auf der sog. Roten Insel - Viele Besonderheiten, stilsicher und charmant!



Leberstraße 30
10829 Berlin

Zimmer: 4,00
Wohnfläche ca.: 137,00 m²
Kaltmiete: 2.350,00 EUR (zzgl. Nebenkosten)
Gesamtmieta: 2.700,00 EUR



Obj.-Nr. 11260304 - 8



Obj.-Nr. 11260304 - 13

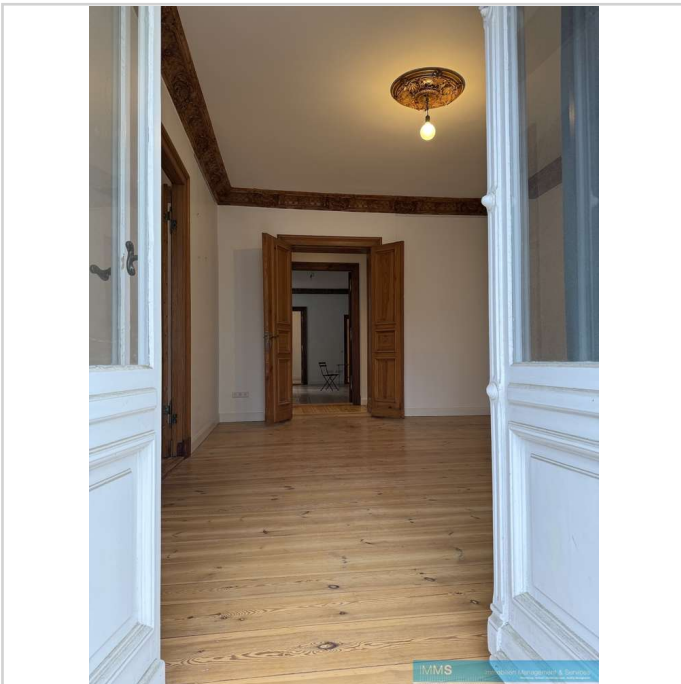

Obj.-Nr. 11260304 - 12

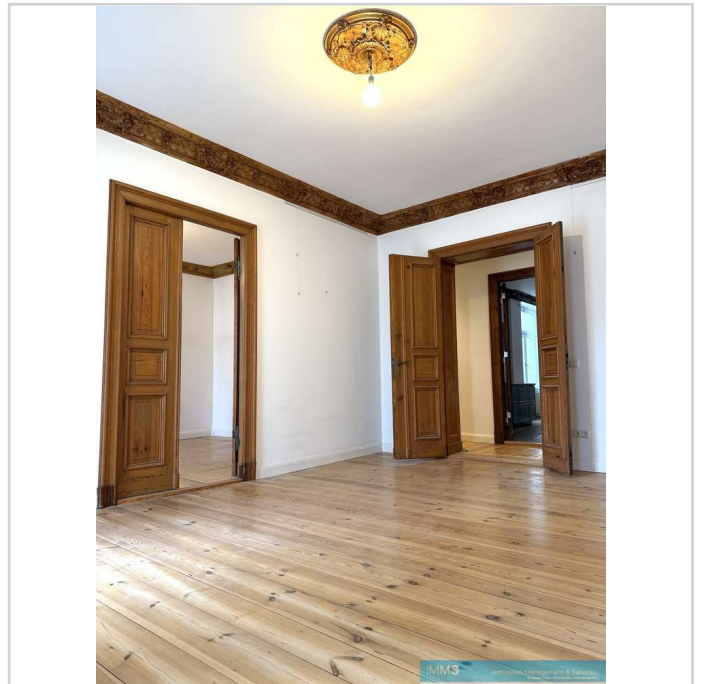

Obj.-Nr. 11260304 - 10

Beeindruckender Altbau auf der sog. Roten Insel - Viele Besonderheiten, stilsicher und charmant!



Leberstraße 30
10829 Berlin

Zimmer: 4,00
Wohnfläche ca.: 137,00 m²
Kaltmiete: 2.350,00 EUR (zzgl. Nebenkosten)
Gesamtmieta: 2.700,00 EUR

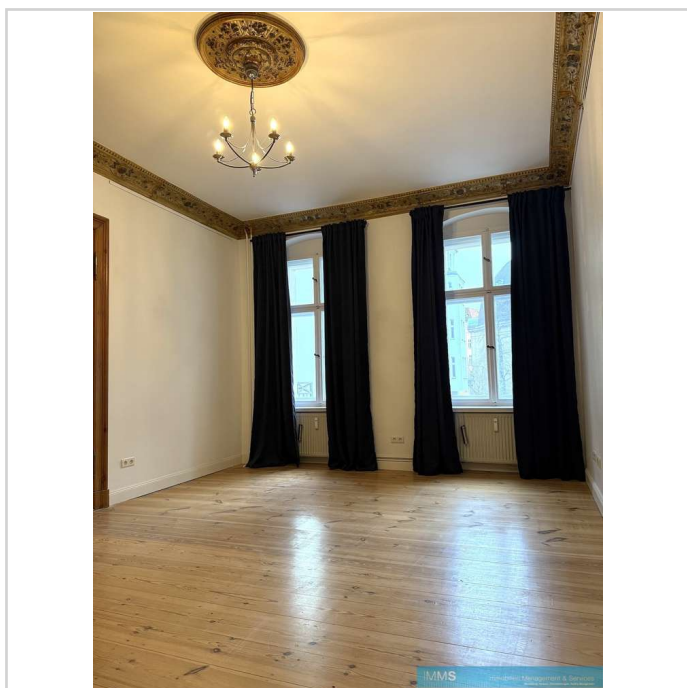

Obj.-Nr. 11260304 - 2

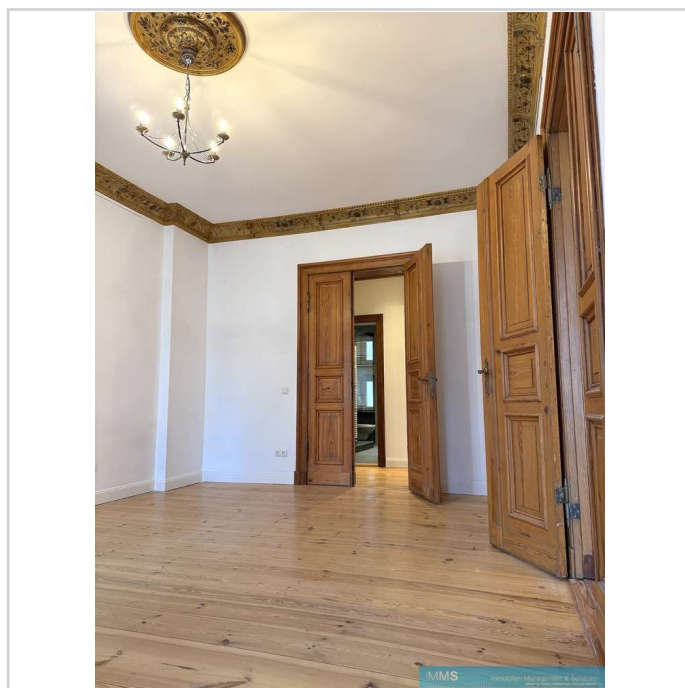

Obj.-Nr. 11260304 - 3

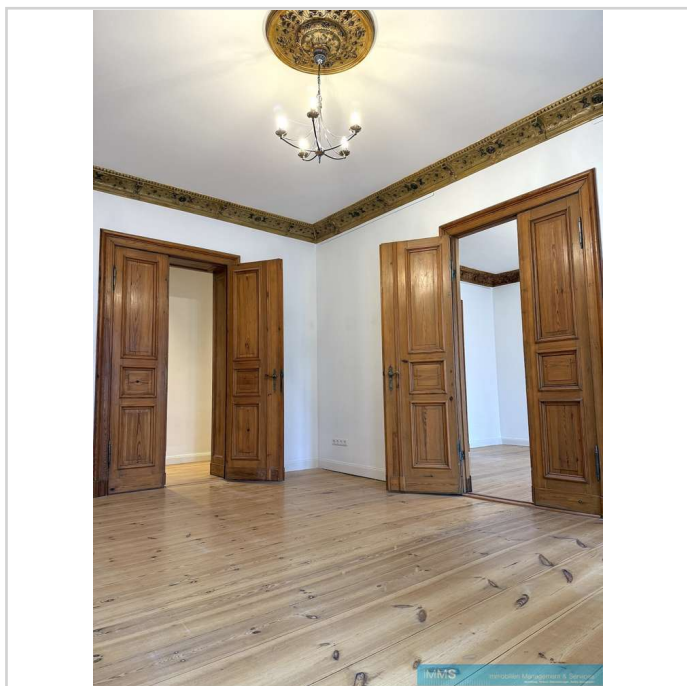

Obj.-Nr. 11260304 - 4

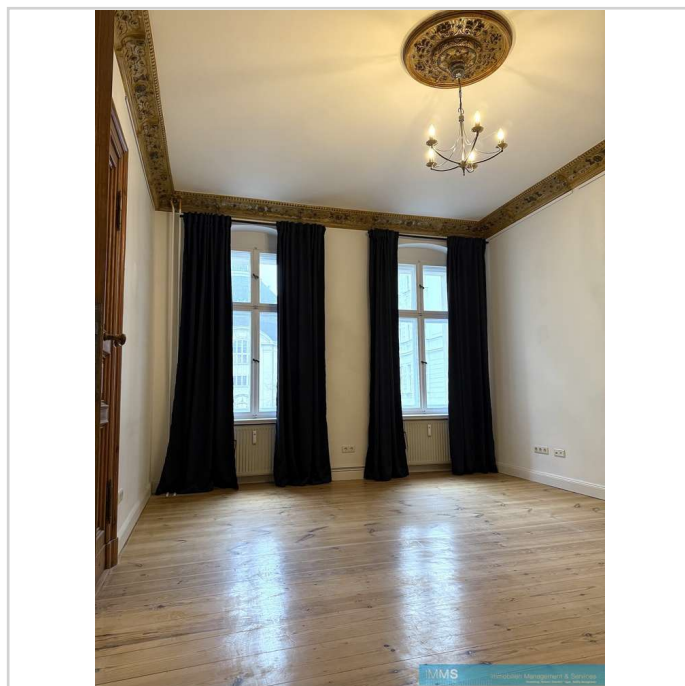

Obj.-Nr. 11260304 - 6

Beeindruckender Altbau auf der sog. Roten Insel - Viele Besonderheiten, stilsicher und charmant!



Leberstraße 30
10829 Berlin

Zimmer: 4,00
Wohnfläche ca.: 137,00 m²
Kaltmiete: 2.350,00 EUR (zzgl. Nebenkosten)
Gesamtmiete: 2.700,00 EUR

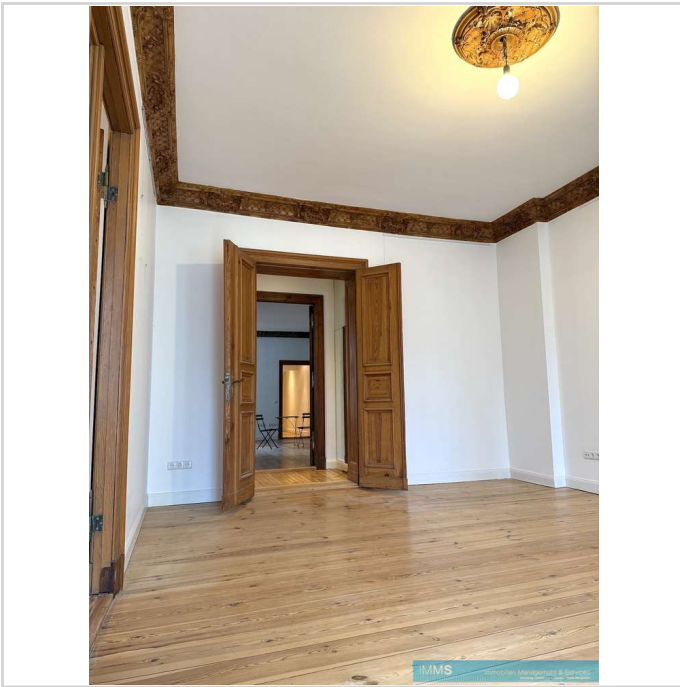

Obj.-Nr. 11260304 - 11

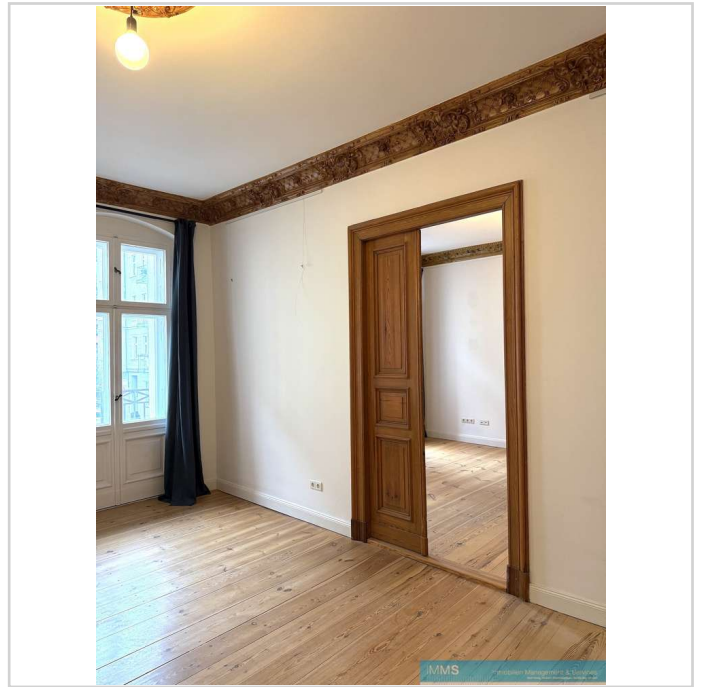

Obj.-Nr. 11260304 - 15

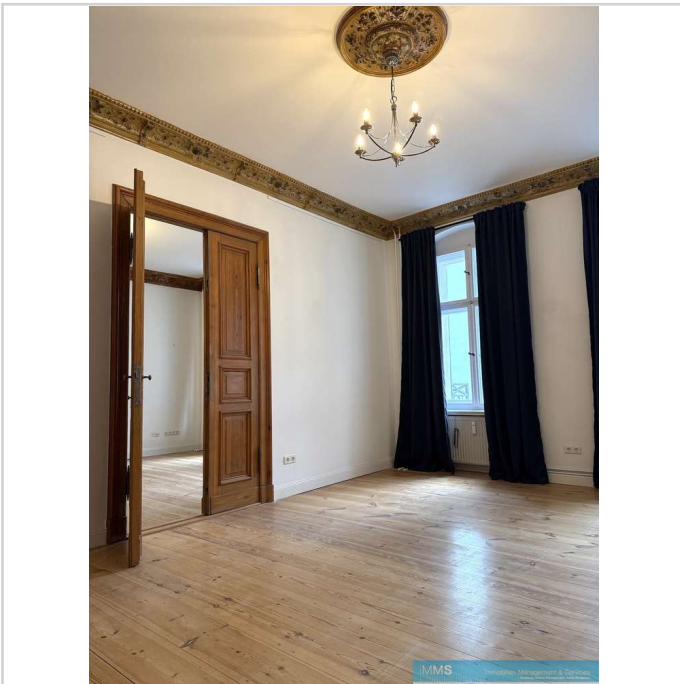

Obj.-Nr. 11260304 - 16

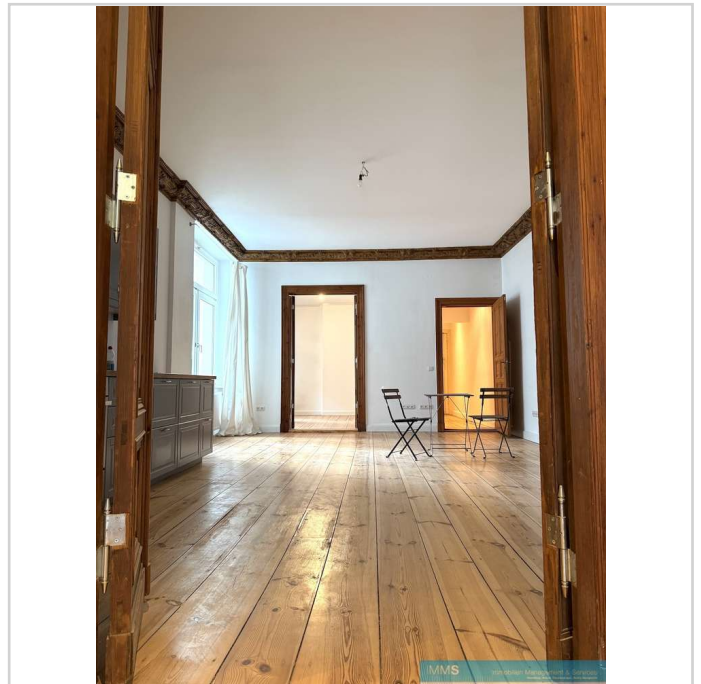

Obj.-Nr. 11260304 - 17

Beeindruckender Altbau auf der sog. Roten Insel - Viele Besonderheiten, stilsicher und charmant!



Leberstraße 30
10829 Berlin

Zimmer: 4,00
Wohnfläche ca.: 137,00 m²
Kaltmiete: 2.350,00 EUR (zzgl. Nebenkosten)
Gesamtmieta: 2.700,00 EUR

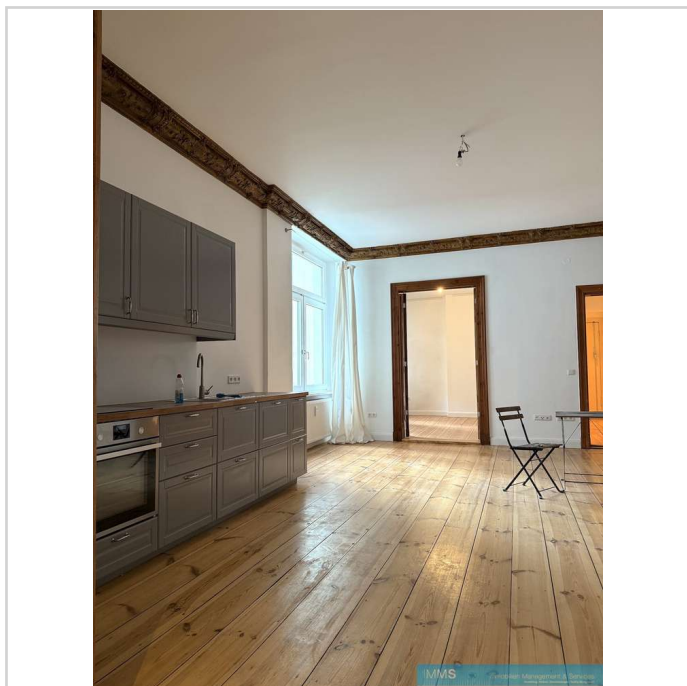

Obj.-Nr. 11260304 - 18

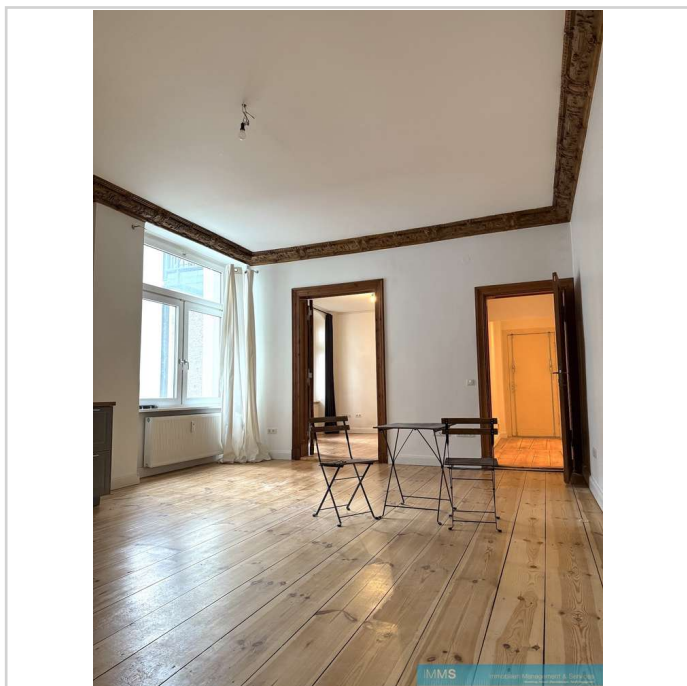

Obj.-Nr. 11260304 - 19

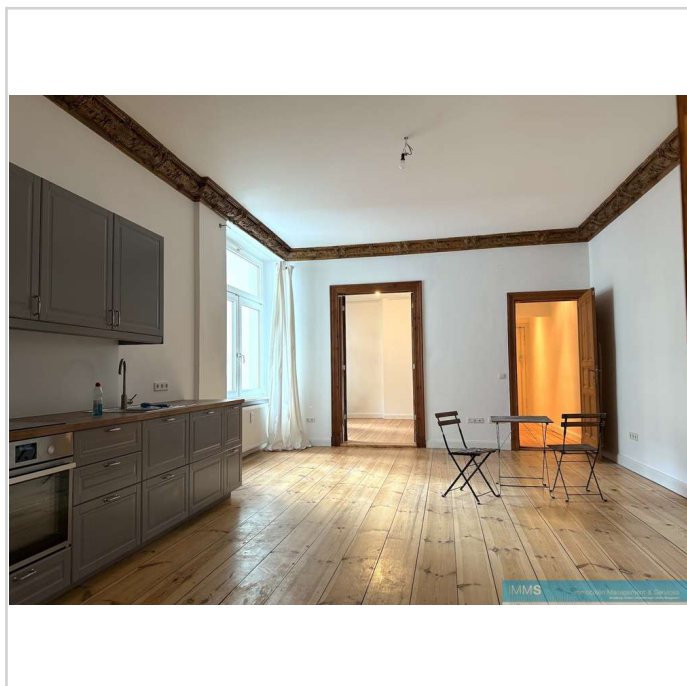

Obj.-Nr. 11260304 - 20

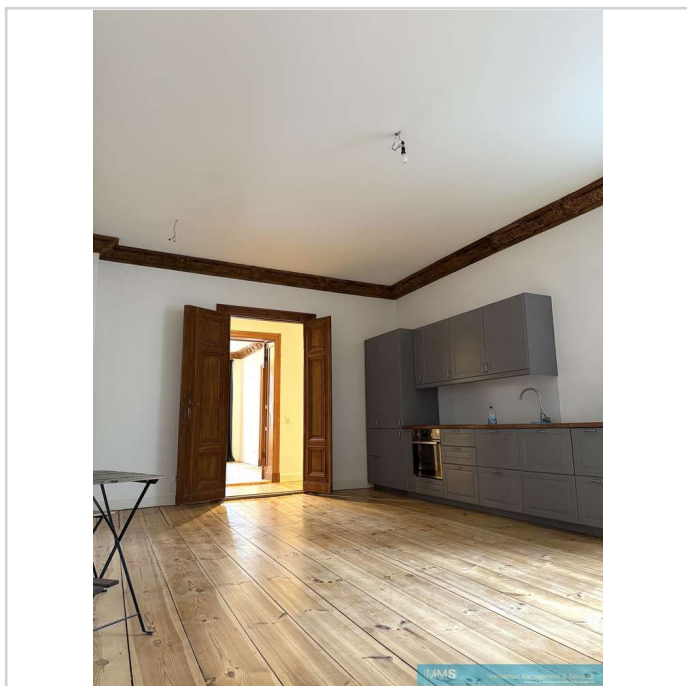

Obj.-Nr. 11260304 - 21

Beeindruckender Altbau auf der sog. Roten Insel - Viele Besonderheiten, stilsicher und charmant!



Leberstraße 30
10829 Berlin

Zimmer: 4,00
Wohnfläche ca.: 137,00 m²
Kaltmiete: 2.350,00 EUR (zzgl. Nebenkosten)
Gesamtmieta: 2.700,00 EUR

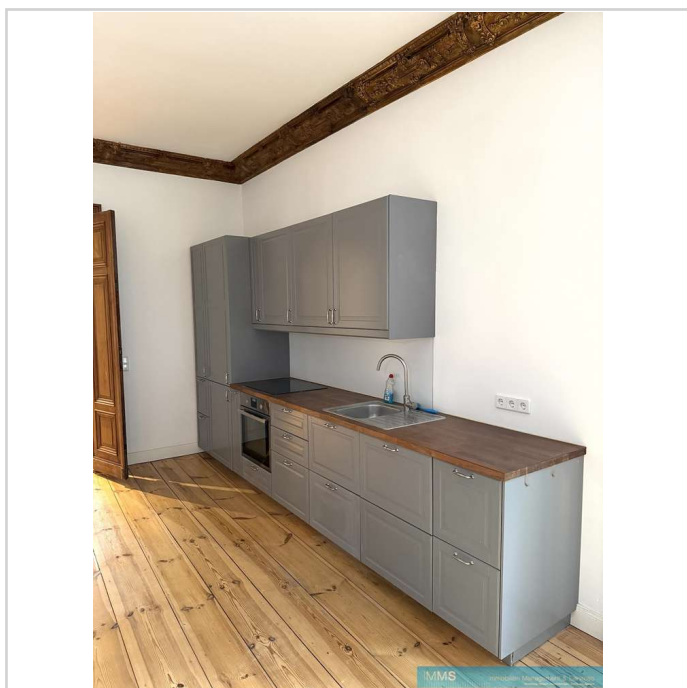

Obj.-Nr. 11260304 - 22

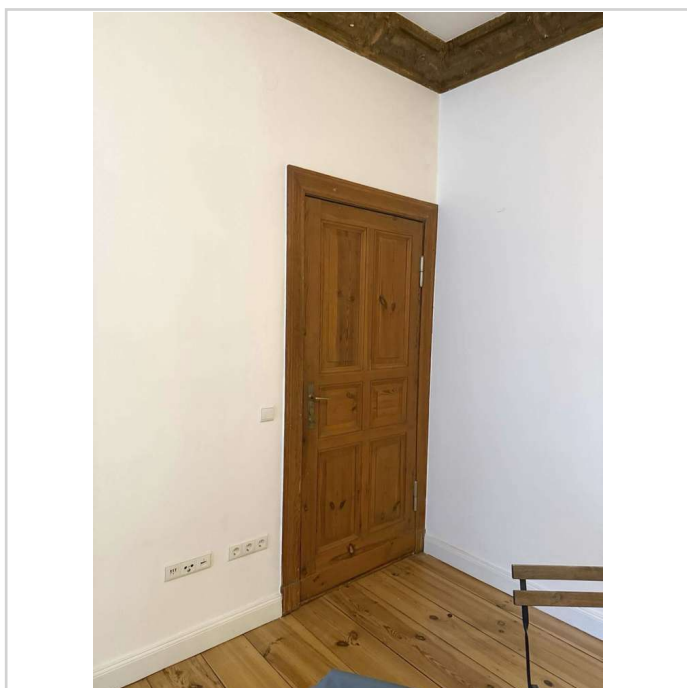

Obj.-Nr. 11260304 - 23

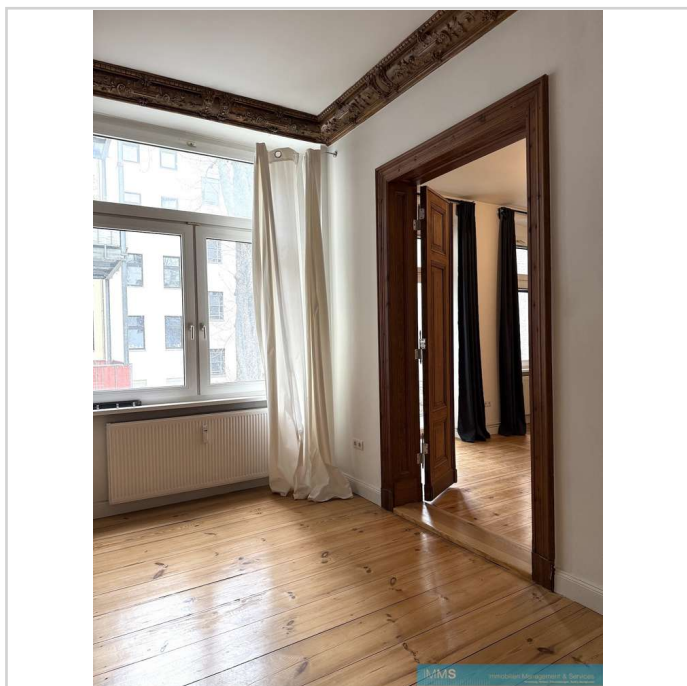

Obj.-Nr. 11260304 - 24

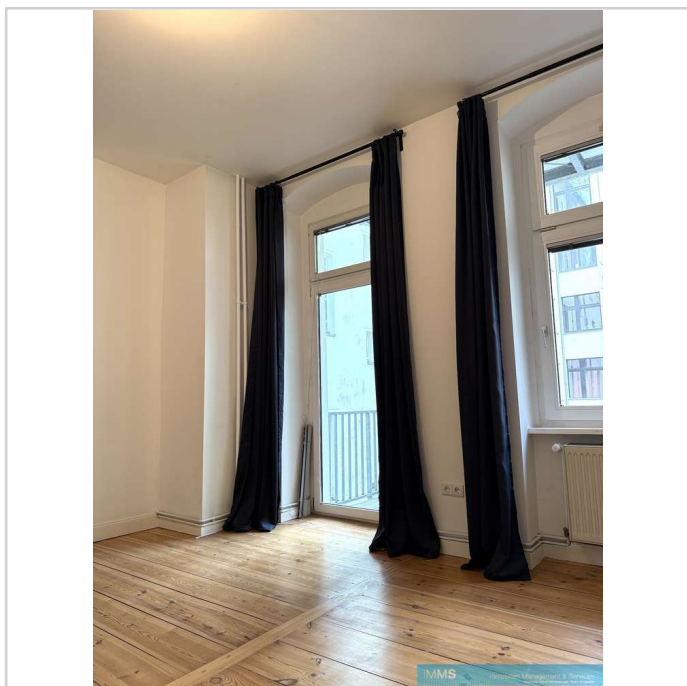

Obj.-Nr. 11260304 - 25

Beeindruckender Altbau auf der sog. Roten Insel - Viele Besonderheiten, stilsicher und charmant!



Leberstraße 30
10829 Berlin

Zimmer: 4,00
Wohnfläche ca.: 137,00 m²
Kaltmiete: 2.350,00 EUR (zzgl. Nebenkosten)
Gesamtmieta: 2.700,00 EUR



Obj.-Nr. 11260304 - 26

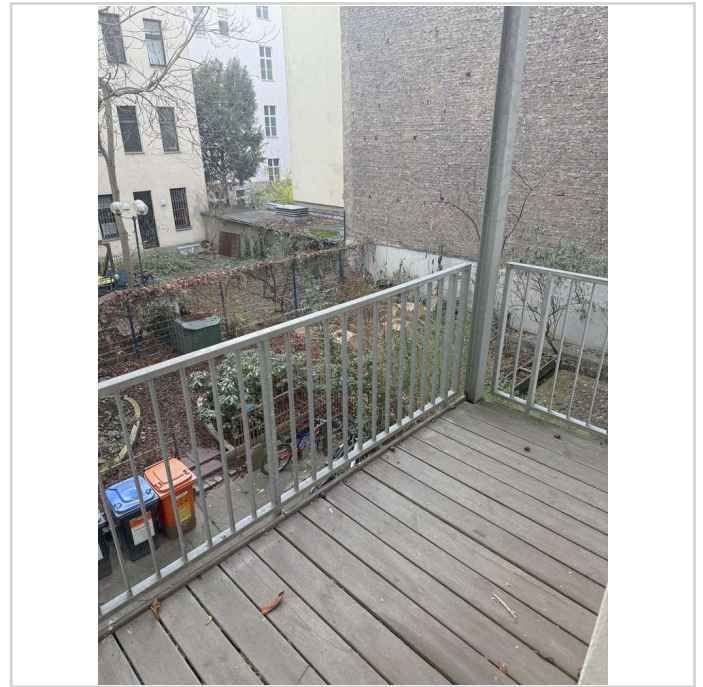

Obj.-Nr. 11260304 - 27

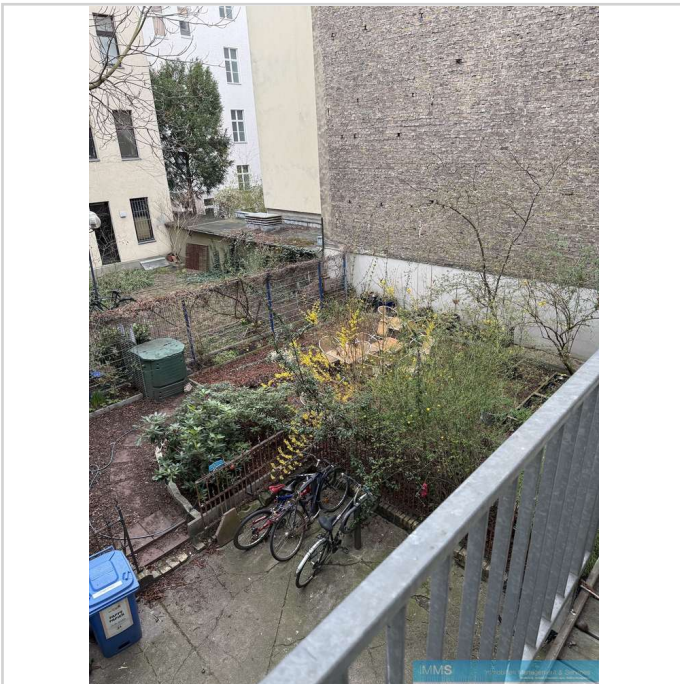

Obj.-Nr. 11260304 - 28

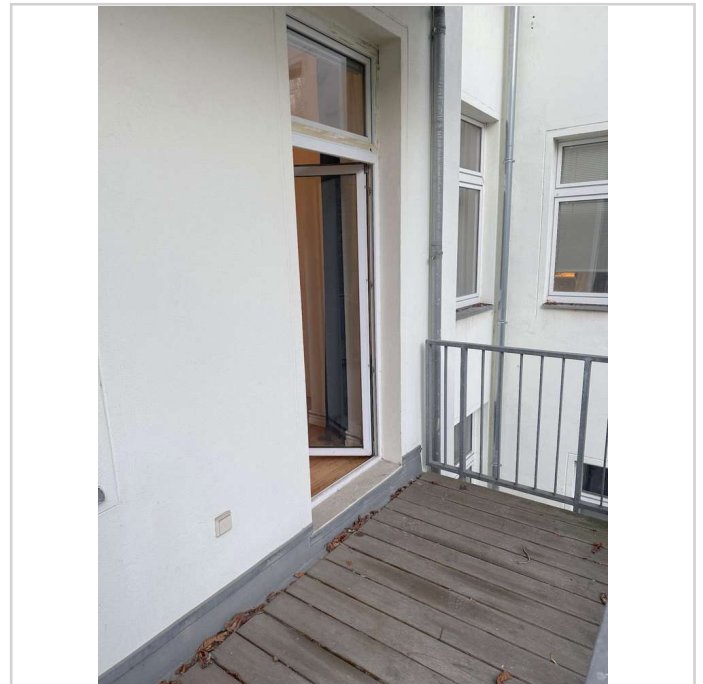

Obj.-Nr. 11260304 - 29

Beeindruckender Altbau auf der sog. Roten Insel - Viele Besonderheiten, stilsicher und charmant!



Leberstraße 30
10829 Berlin

Zimmer: 4,00
Wohnfläche ca.: 137,00 m²
Kaltmiete: 2.350,00 EUR (zzgl. Nebenkosten)
Gesamtmiete: 2.700,00 EUR

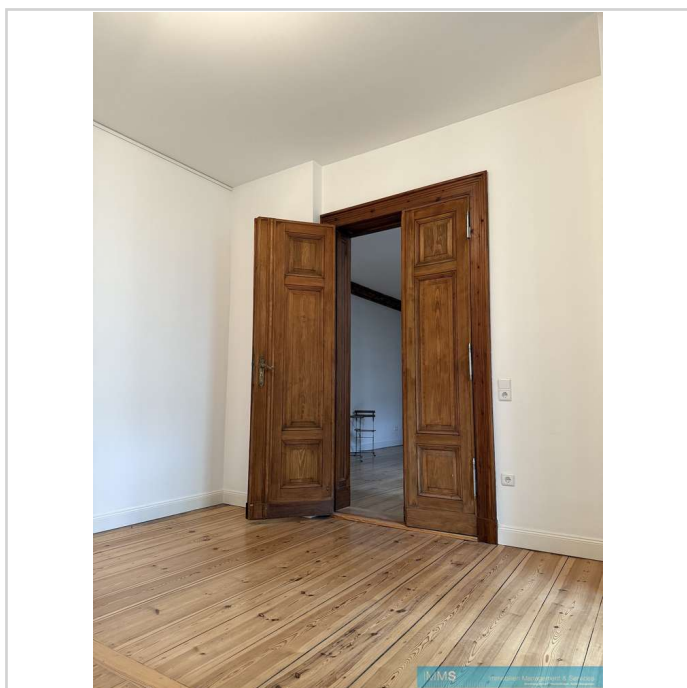

Obj.-Nr. 11260304 - 30

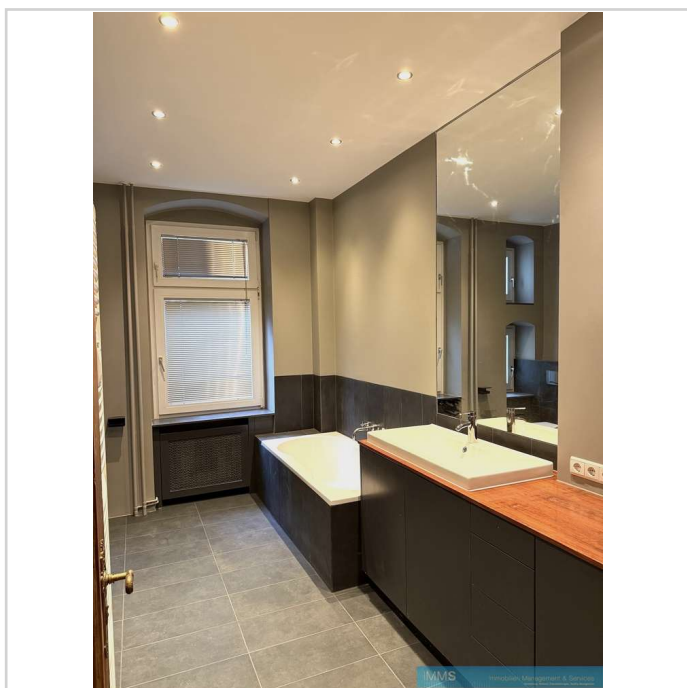

Obj.-Nr. 11260304 - 31

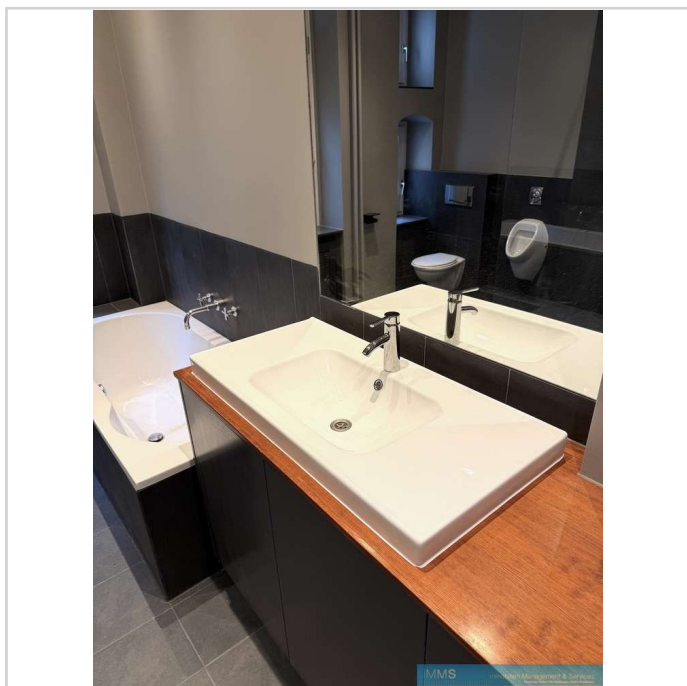

Obj.-Nr. 11260304 - 32

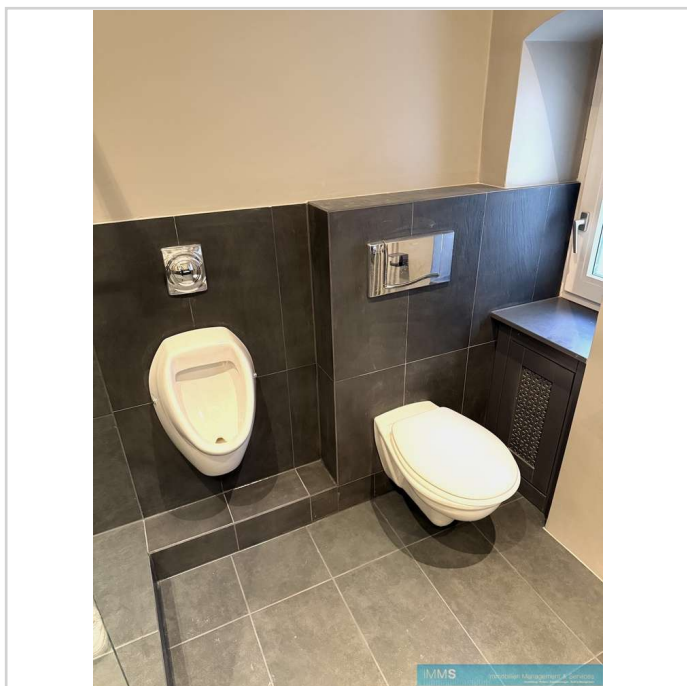

Obj.-Nr. 11260304 - 33

Beeindruckender Altbau auf der sog. Roten Insel - Viele Besonderheiten, stilsicher und charmant!



Leberstraße 30
10829 Berlin

Zimmer: 4,00
Wohnfläche ca.: 137,00 m²
Kaltmiete: 2.350,00 EUR (zzgl. Nebenkosten)
Gesamtmieta: 2.700,00 EUR

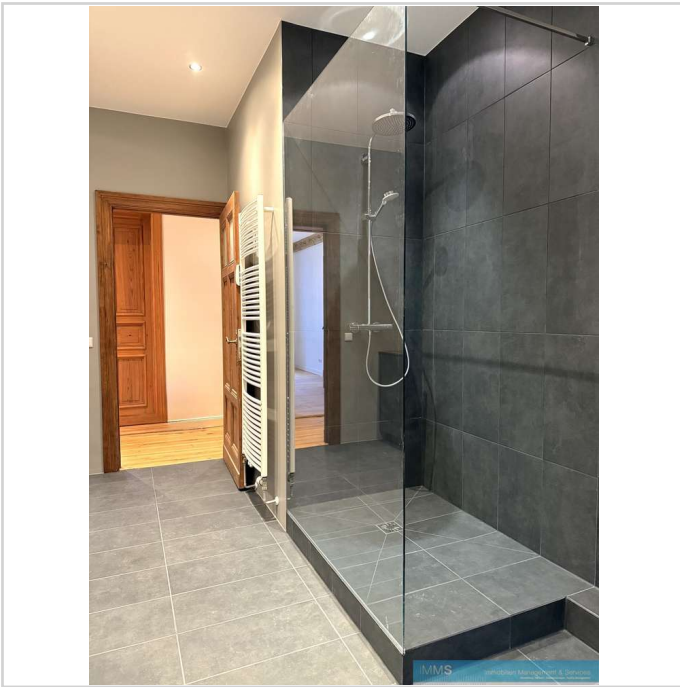

Obj.-Nr. 11260304 - 34

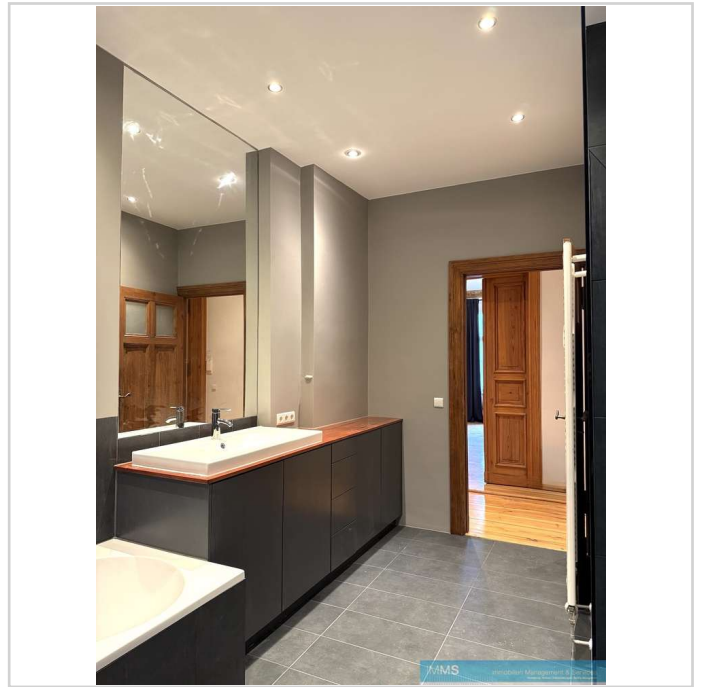

Obj.-Nr. 11260304 - 35

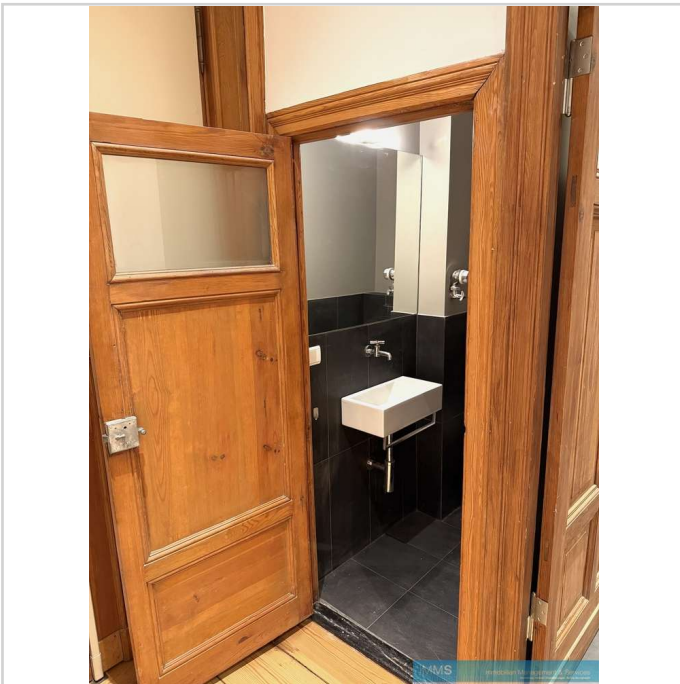

Obj.-Nr. 11260304 - 36

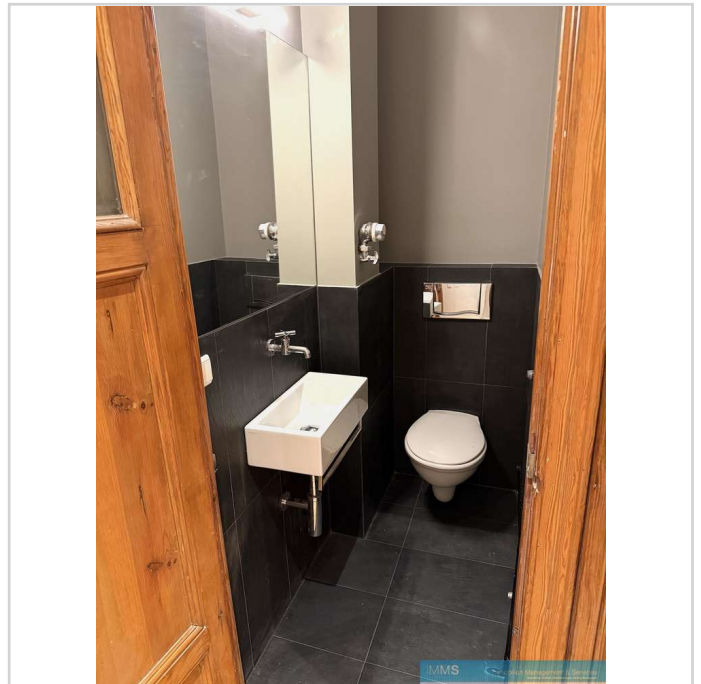

Obj.-Nr. 11260304 - 37

Beeindruckender Altbau auf der sog. Roten Insel - Viele Besonderheiten, stilsicher und charmant!



Leberstraße 30
10829 Berlin

Zimmer: 4,00
Wohnfläche ca.: 137,00 m²
Kaltmiete: 2.350,00 EUR (zzgl. Nebenkosten)
Gesamtmieta: 2.700,00 EUR



Obj.-Nr. 11260304 - 38

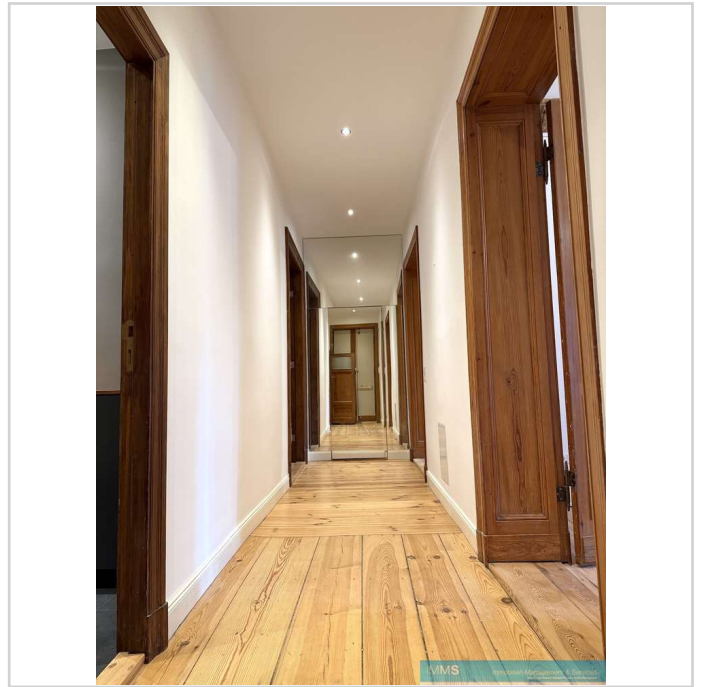

Obj.-Nr. 11260304 - 39



Obj.-Nr. 11260304 - 40

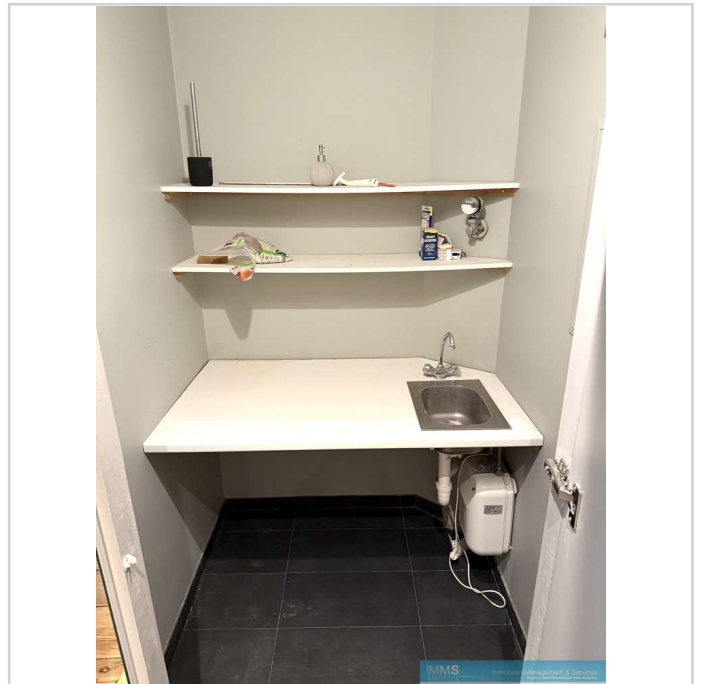

Obj.-Nr. 11260304 - 41

Beeindruckender Altbau auf der sog. Roten Insel - Viele Besonderheiten, stilsicher und charmant!



Leberstraße 30
10829 Berlin

Zimmer: 4,00
Wohnfläche ca.: 137,00 m²
Kaltmiete: 2.350,00 EUR (zzgl. Nebenkosten)
Gesamtmiete: 2.700,00 EUR

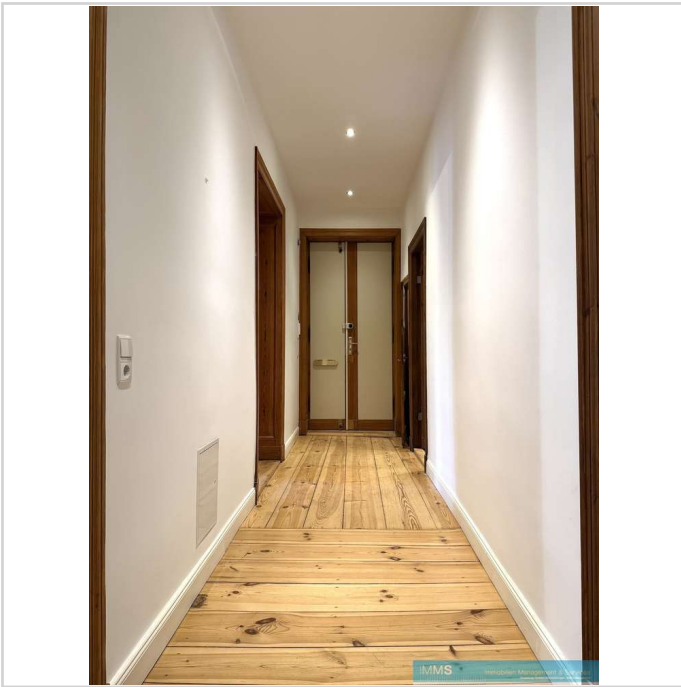

Obj.-Nr. 11260304 - 42

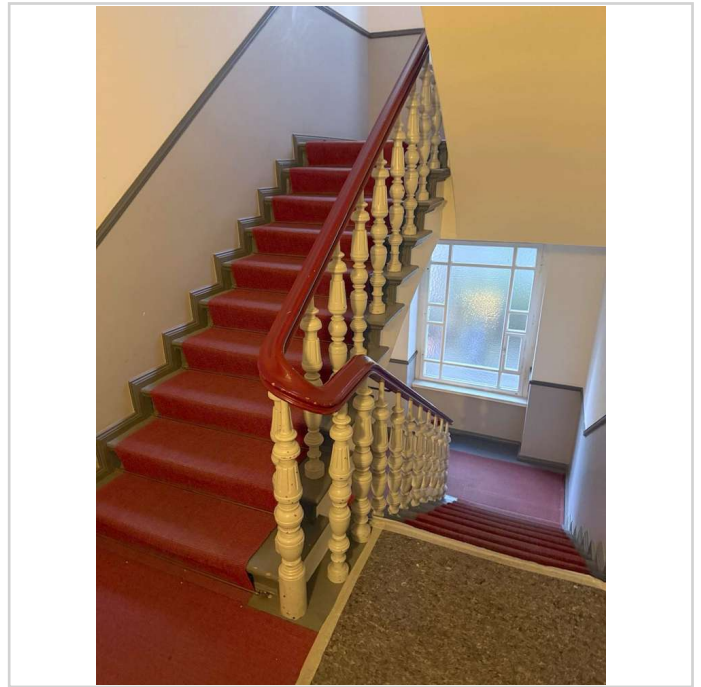

Obj.-Nr. 11260304 - 43

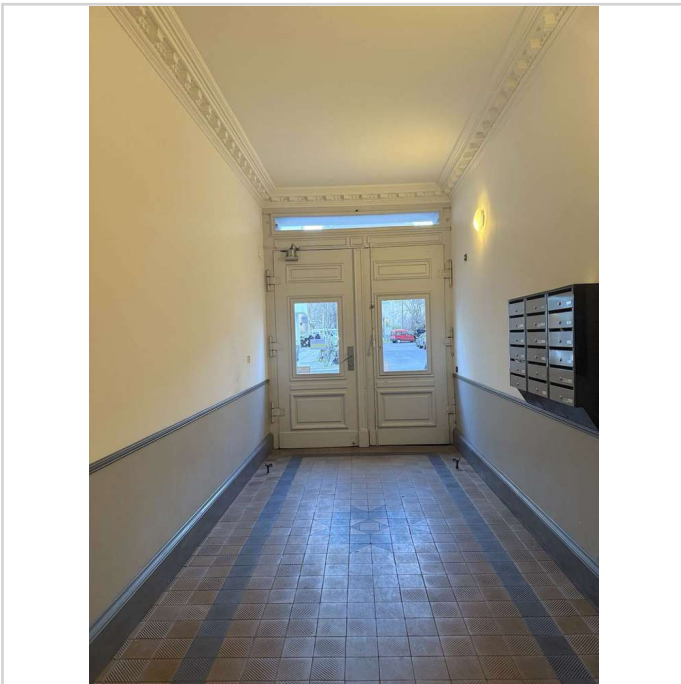

Obj.-Nr. 11260304 - 44



Obj.-Nr. 11260304 - 45

Beeindruckender Altbau auf der sog. Roten Insel - Viele Besonderheiten, stilsicher und charmant!



Leberstraße 30
10829 Berlin

Zimmer: 4,00
Wohnfläche ca.: 137,00 m²
Kaltmiete: 2.350,00 EUR (zzgl. Nebenkosten)
Gesamtmieta: 2.700,00 EUR

Grundriß Leberstr. 30
10829 Berlin 10G.



Obj.-Nr. 11260304 - Grundriß

Beeindruckender Altbau auf der sog. Roten Insel - Viele Besonderheiten, stilsicher und charmant!



Leberstraße 30
10829 Berlin

Zimmer: 4,00
Wohnfläche ca.: 137,00 m²
Kaltmiete: 2.350,00 EUR (zzgl. Nebenkosten)
Gesamtmieta: 2.700,00 EUR

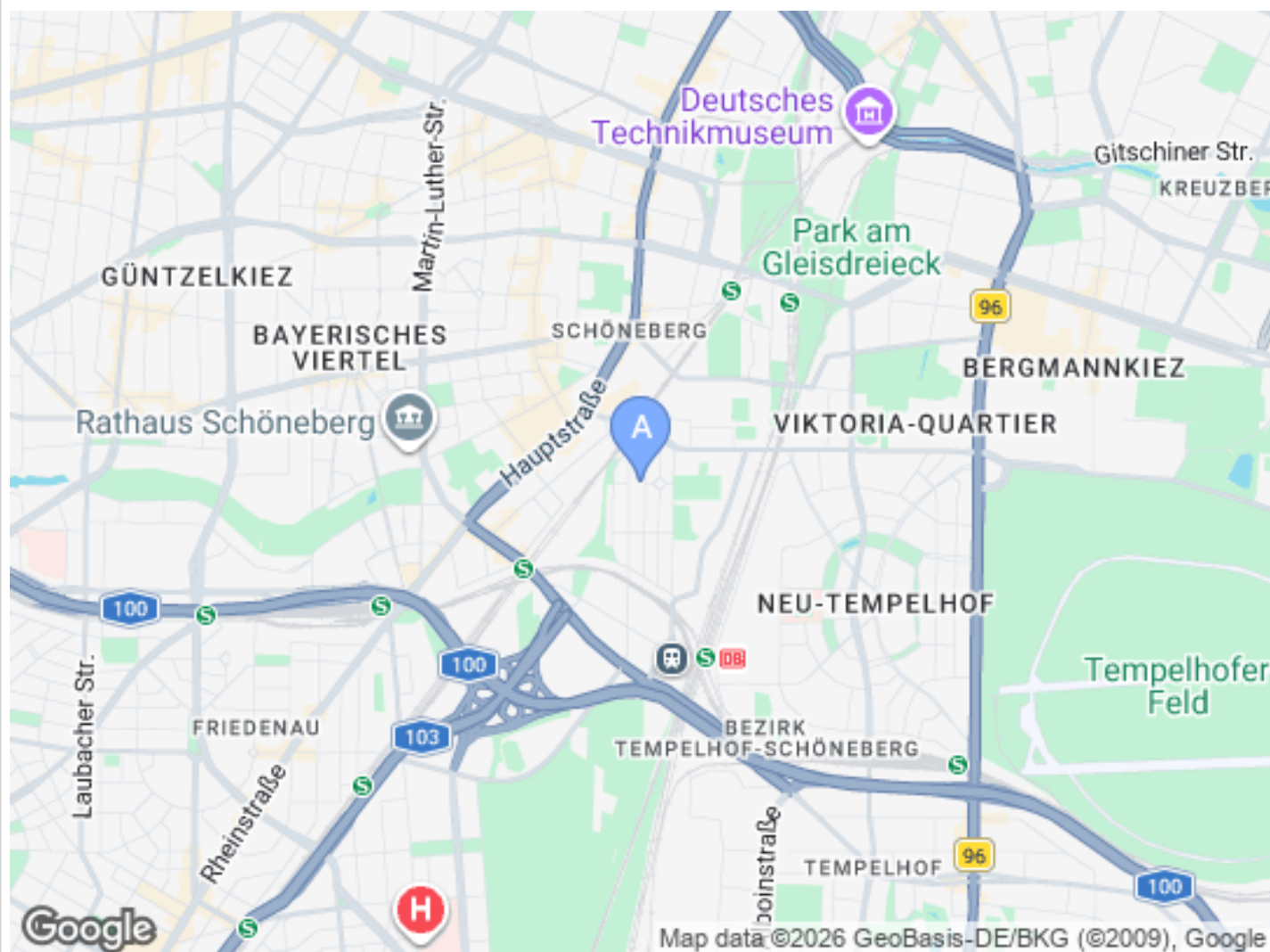

Allgemeine Geschäftsbedingungen

Die IMMS Immobilien Management & Services GmbH, im folgenden Makler genannt - widmet sich der Erfüllung von Makleraufträgen mit größtmöglicher Sorgfalt und objektiver Wahrnehmung der Interessen der Verkäuferin/ dem Verkäufer, Vermieterin/ Vermieter und Verpächterin/ Verpächter - im folgenden „Anbieter“ genannt - und die Käuferin/ der Käufer, Mieterin/ Mieter oder Pächterin/ Pächter - im folgenden „Interessent“ genannt – im Rahmen der allgemein anerkannten kaufmännischen Grundsätze und Gebräuche unter Einhaltung der Standesregeln des Berufsstandes. Soweit die folgenden Regelungen sowohl Anbieter als auch Interessenten betrifft, werden sie einheitlich als „Kunden“ bezeichnet. „Auftraggeber“ ist derjenige, in dessen Namen der Makler tätig wird und der die Provision schuldet.

1. Tätigkeit des Maklers:

Die Tätigkeit des Maklers umfasst den Nachweis oder die Vermittlung zum Erwerb, Miete oder Pacht von Grundstücken, Häusern, Wohnungen, Gewerbeimmobilien und sonstigen Immobilien.

2. Anbieterangaben:

Der Makler weist darauf hin, dass die von ihm weitergegebenen Objektinformationen vom Anbieter oder einem vom Anbieter beauftragten Dritten stammen und von ihm, dem Makler, auf ihre Richtigkeit nicht überprüft worden sind. Es ist Sache der Interessenten, diese Angaben auf ihre Richtigkeit hin zu überprüfen. Der Makler, der diese Informationen nur weitergibt, übernimmt für die Richtigkeit keinerlei Haftung.

3. Weitergabeverbot:

Sämtliche Informationen einschließlich der Objektnachweise des Maklers sind ausdrücklich für den Kunden bestimmt. Diesem ist es ausdrücklich untersagt, die Objektnachweise und Objektinformationen ohne ausdrückliche Zustimmung des Maklers, die zuvor schriftlich erteilt werden muss, an Dritte weiter zu geben. Verstößt ein Kunde gegen diese Verpflichtung und schließt der Dritte oder andere Personen, an die der Dritte seinerseits die Informationen weitergegeben hat, den Hauptvertrag ab, so ist der Kunde verpflichtet, dem Makler die mit ihm vereinbarte Provision zuzüglich Mehrwertsteuer zu entrichten. Dem Kunden bleibt es unbenommen, nachzuweisen, dass durch die Weitergabe der Informationen der Schaden nicht oder nicht in dieser Höhe entstanden ist.

4. Doppeltätigkeit:

Der Makler darf sowohl für den Anbieter als auch für den Interessenten tätig werden.

5. Auftraggeber:

Auftraggeber bei Vermittlung eines Kaufobjektes sind jeweils sowohl der Verkäufer als auch der Käufer. Auftraggeber bei Vermittlung eines Mietvertrages für ein Wohnobjekt ist grundsätzlich der Vermieter bzw. der Eigentümer. Interessenten können durch ausdrückliche Vereinbarung in Textform den Makler mit der Suche eines Mietobjektes beauftragen. Kommt es im Rahmen eines Suchauftrages zu einer erfolgreichen Vermittlung, ist in diesem Fall der Interessent provisionspflichtig. Auftraggeber bei Vermittlung einer Gewerbe-Immobilie ist grundsätzlich der Interessent, sofern dieser Gewerbetreibender ist, es sei denn, der Anbieter beauftragt den Makler in Textform und übernimmt in dieser Beauftragung die Provisionspflicht.

6. Maklerprovision:

Der Makler erhält vom Auftraggeber für Nachweis und/oder Vermittlung von Vertragsgelegenheiten, eine Provision in nachstehend aufgeführter Höhe:

a) bei Kaufverträgen oder wirtschaftlich ähnlichen Geschäften: Ist der Käufer Verbraucher, haben Verkäufer und Käufer jeweils 3,48 % des Kaufpreises inklusive gesetzlicher Mehrwertsteuer an den Makler zu zahlen. Der Verkäufer schuldet die Provision dann, wenn ein Wohnung-/ Grundstückskaufvertrag auf Nachweis/Vermittlung des Maklers wirksam abgeschlossen wurde. Der Verkäufer ist mit dieser Regelung einverstanden. Die Höhe der Maklerprovision für den Käufer beträgt maximal die vereinbarte Provisionshöhe des Verkäufers. Die Maklerprovision ist für den Verkäufer fällig mit wirksamem Abschluss des notariellen Kaufvertrages. Für den Käufer wird die Provision fällig, wenn der Verkäufer seiner Verpflichtung zur Zahlung der Provision nachgekommen ist und er oder der Makler einen Nachweis hierüber erbringt. Ist der Käufer Gewerbetreibender hat er jeweils 6,96 % des Kaufpreises inklusive gesetzlicher Mehrwertsteuer an den Makler zu zahlen. Der Käufer schuldet die Provision nur dann, wenn ein Wohnungs-/ Grundstückskaufvertrag auf Nachweis/Vermittlung des Maklers wirksam abgeschlossen wurde. Die Provision ist mit notarieller Beurkundung des Kaufvertrages fällig.

b) bei Vermietung, Verpachtung, Leasing oder wirtschaftlich ähnlichen Geschäften 2,38 x Monatsnettokalmmieten inklusive gesetzlicher Mehrwertsteuer oder gemäß individueller Vereinbarungen. Die Provision ist mit Abschluss des Hauptvertrages verdient und zur Zahlung fällig. Bei nicht rechtzeitiger Zahlung der Provision oder eines Aufwundungssatzes sind von den Kunden Verzugszinsen in Höhe von 5 % über dem jeweils gültigen Basiszinssatz zu zahlen. Pro Mahnschreiben wird eine Mahngebühr i.H.v. 10,00 € fällig.

7. Abstandnahme vom Vertrag:

Nimmt der Auftraggeber trotz Nachweises oder Vermittlung durch den Makler vom Vertragsabschluss Abstand, ist er verpflichtet, den Makler in Textform zu informieren. In diesem Fall hat der Auftraggeber dem Makler dessen nachgewiesene Aufwendungen (z.B. Insertionen, Internetauftritt, Telefonkosten, Portokosten, Objektbesichtigungen und Fahrtkosten) zu erstatten. Der Makler ist berechtigt, die Aufwendungen ohne Nachweis mit einer Pauschale i.H.v. 10% der vereinbarten Provision vergütet zu verlangen. Dem Auftragnehmer bleibt es unbenommen, nachzuweisen, dass der Aufwand nicht oder nicht in dieser Höhe entstanden ist.

8. Mitteilungspflichten des Auftraggebers:

Der Auftraggeber ist verpflichtet, den Makler unverzüglich in Textform über den Abschluss eines Hauptvertrages zu informieren und die wesentlichen Inhalte des Vertrages, welche die Provisionszahlungspflicht betreffen, insbesondere das Vertragsobjekt, die Entgelthöhe und Fälligkeit des Entgeltes mitzuteilen.

9. Ersatz- und Folgegeschäfte:

Eine Provisionspflicht des Auftraggebers gemäß der oben genannten Vereinbarung besteht auch bei einem Ersatzgeschäft. Ein solches liegt z. B. vor, wenn der Auftraggeber im Zusammenhang mit der vom Makler entfaltenen Tätigkeit von seinem potenziellen und vom Makler nachgewiesenen Hauptvertragspartner eine andere Gelegenheit zum Hauptvertragsabschluss erfährt oder über die nachgewiesene Gelegenheit mit dem Rechtsnachfolger des potenziellen Hauptvertragspartners den Hauptvertrag abschließt oder das nachgewiesene Objekt käuflich erwirbt, anstatt es zu mieten, zu pachten bzw. umgekehrt. Die Provisionspflicht bei Ersatzgeschäften besteht in jedem Fall, wenn das Ersatzgeschäft mit dem ursprünglich vorgesehenen wirtschaftlich gleichwertig ist.

10. Verjährung:

Die Verjährungsfrist für alle Schadensersatzansprüche der Kundin/des Kunden gegen den Makler beträgt 3 Jahre. Sie beginnt mit dem Zeitpunkt, in dem die Schadensersatzverpflichtung auslösende Handlung begangen worden ist. Sollten die gesetzlichen Verjährungsregelungen im Einzelfall für den Makler zu einer kürzeren Verjährung führen, gelten diese.

11. Haftungsbegrenzung:

Die Haftung des Maklers wird auf grob fahrlässiges oder vorsätzliches Verhalten begrenzt. Der Haftungsausschluss greift nicht ein:

- bei der Verletzung von Leben, Körper oder Gesundheit, die auf einer fahrlässigen Pflichtverletzung des Maklers oder einer vorsätzlichen oder fahrlässigen Pflichtverletzung eines gesetzlichen Vertreters des Maklers beruhen;
- soweit der Schaden auf einer Verletzung einer sog. Kardinalpflicht beruht, d.h. auf einer Verletzung vertraglicher Pflichten, die die ordnungsgemäße Durchführung des Vertrages erst ermöglichen und auf deren Erfüllung der Auftraggeber daher vertraut;
- sowie für Schäden, für die eine Versicherung des Maklers besteht.

12. Sind Makler und Kunde Vollkaufleute im Sinne des Handelsgesetzbuches, so ist als Erfüllungsort für alle aus dem Vertragsverhältnis herrührenden Verpflichtungen und Ansprüche als Gerichtsstand der Firmensitz des Maklers vereinbart. Dieser ist Berlin (Schöneberg).

13. Sollte eine oder mehrere der vorstehenden Bestimmungen ungültig sein, so soll die Wirksamkeit der übrigen Bestimmungen hiervon nicht berührt werden. Dies gilt auch, wenn innerhalb einer Regelung ein Teil unwirksam ist, ein anderer Teil aber wirksam. Die jeweils unwirksame Bestimmung soll zwischen den Parteien durch eine Regelung ersetzt werden, die den wirtschaftlichen Interessen der Vertragsparteien am nächsten kommt und im Übrigen den vertraglichen Vereinbarungen nicht zuwiderläuft.