IMMS - Immobilien Management & Services GmbH

10777 Berlin (Schöneberg)
Fuggerstraße 45

Tel. +49.30.23632550
Fax +49.30.23632551

E-Mail: info@imms-immobilien.de
Web: www.imms-immobilien.de

Handelsregister: AG Charlottenburg
Aktenzeichen: HRB 143643 B
Sitz der Gesellschaft: Berlin (Schöneberg)
Geschäftsführung: Martin Schmidt

Steuernummer: 29/358/36578
Ust-IdNr.: DE284291893

Exposé - Objekt-Nr. 07261011

10625 Berlin (Charlottenburg) – Schillerstraße 25

2 - Zimmer-Wohnung – ca. 50 m²

Klein und gemütlich – ruhig und sonnig – wunderbar wem HP nicht stört!






2-Zimmer-Wohnung, ca. 50 m², HP/Hochparterre im sanierten Altbau mit großer sonniger Balkon-Loggia (Süd). Die sehr helle Wohnung ist renoviert, bietet Zentralheizung (Warmwasser über modernen Durchlauferhitzer), originale Holz-Doppelkastenfenster mit Rollläden, hohe Decken und fußwarmen Teppichboden, der wie neu aussieht und keine erkennbaren Gebrauchsspuren hat. Das Duschbad mit Fenster ist klein, aber wunderbar modern gefliest und der ebenerdige Duschbereich hat auch eine große Glasscheibe als Spritzschutz. Auch die Küche ist klein, hier bringen Sie bitte ihre Küchenelemente selbst mit, denn die Küche ist ohne Ausstattung. Wohn- und Schlafzimmer sind gemütlich groß und der Balkon zur Sonnenseite ist riesig. Am Flur gibt es eine große Nische die als Abstellbereich prima geeignet ist. Ihr abgeschlossener Kellerraum liegt direkt unter der Wohnung, wo sich künftig dann auch Ihre Waschmaschine befinden wird. Sie wohnen in einer absolut hervorragenden Lage zwischen Deutsche Oper und Fußgängerzone Wilmersdorfer Straße. Sicher werden auch Sie begeistert sein, sehen Sie selbst ...

Lage: Schillerstraße. Ruhige Wohnstraße, südlich der Deutschen Oper. Hier wohnen Sie ruhig, sonnig um die Ecke von der U2/U-Bahn gelegen. Einkaufsmöglichkeiten gibt es zahlreich in der fußläufigen Umgebung. Auch die Fußgängerzone Wilmersdorfer Straße befinden sich ein Katzensprung entfernt.

Verfügbarkeit/Mietbeginn: frei ab sofort!

Netto-Kaltmiete:	**573,93 EUR**	Betr.-Nebenkosten (kalt):	150,00 EUR
Kaution:	3 x Netto-Kaltmiete	Heizung (ohne WW):	150,00 EUR

Mietvertrag: unbefristeter Mietvertrag | 1 Jahr Mindestmietzeit | **keine** Staffel | **keine** Indexmiete

Klein und gemütlich – ruhig und sonnig – wunderbar wem HP nicht stört!



Schilllerstraße 25
10625 Berlin

Zimmer:	2,00
Wohnfläche ca.:	50,00 m²
Kaltmiete:	573,93 EUR (zzgl. Nebenkosten)
Gesamtmiete:	873,93 EUR

Scout-ID:	172272679
Objekt-Nr.:	07261011

Ihr Ansprechpartner:
IMMS Immobilien Management & Services GmbH
TEAM - Vermietung | Verkauf
E-Mail: info@imms-immobilien.de
Tel: +49 30 23632550
Fax: +49 30 23632551
Web: http://www.imms-immobilien.de

Wohnungstyp:	Etagenwohnung
Etage:	0
Etagenanzahl:	5
Keller:	Ja
Balkon/Terrasse:	Ja
Objektzustand:	Vollständig renoviert
Baujahr:	1956
Qualität der Ausstattung:	Einfach
Energieausweistyp:	Verbrauchsausweis
Heizungsart:	Zentralheizung
Wesentliche Energieträger:	Fernwärme
Endenergieverbrauch:	129,20 kWh/(m²*a)
Energieeffizienzklasse:	D
Baujahr laut Energieausweis:	1956
Bezugsfrei ab:	sofort!
Haustiere:	Nach Vereinbarung

Nebenkosten:	150,00 EUR
Heizkosten:	150,00 EUR (Heizung / Warmwasser)
Heizkosten sind in Nebenkosten enthalten:	Nein
Kaution oder Genossenschaftsanteile:	3 x Netto-Kaltmieten

Klein und gemütlich – ruhig und sonnig – wunderbar wem HP nicht stört!



Schilllerstraße 25
10625 Berlin

Zimmer:	2,00
Wohnfläche ca.:	50,00 m²
Kaltmiete:	573,93 EUR (zzgl. Nebenkosten)
Gesamtmiete:	873,93 EUR

Objektbeschreibung:

2-Zimmer-Wohnung, ca. 50 m², HP/Hochparterre im sanierten Altbau mit großer sonniger Balkon-Loggia (Süd).

Ausstattung:

Die sehr helle Wohnung ist renoviert, bietet Zentralheizung (Warmwasser über modernen Durchlauferhitzer), originale Holz-Doppelkastenfenster mit Rollläden, hohe Decken und fußwarmen Teppichboden, der wie neu aussieht und keine erkennbaren Gebrauchsspuren hat. Das Duschbad mit Fenster ist klein, aber wunderbar modern gefliest und der ebenerdige Duschbereich hat auch eine große Glasscheibe als Spritzschutz. Auch die Küche ist klein, hier bringen Sie bitte ihre Küchenelemente selbst mit, denn die Küche ist ohne Ausstattung. Wohn- und Schlafzimmer sind gemütlich groß und der Balkon zur Sonnenseite ist riesig. Am Flur gibt es eine große Nische die als Abstellbereich prima geeignet ist. Ihr abgeschlossener Kellerraum liegt direkt unter der Wohnung, wo sich künftig dann auch Ihre Waschmaschine befinden wird. Sie wohnen in einer absolut hervorragenden Lage zwischen Deutsche Oper und Fußgängerzone Wilmersdorfer Straße. Sicher werden auch Sie begeistert sein, sehen Sie selbst ...

Lage:

Schillerstraße. Ruhige Wohnstraße, südlich der Deutschen Oper. Hier wohnen Sie ruhig, sonnig um die Ecke von der U2/U-Bahn gelegen. Einkaufsmöglichkeiten gibt es zahlreich in der fußläufigen Umgebung. Auch die Fußgängerzone Wilmersdorfer Straße befinden sich ein Katzensprung entfernt.

Sonstiges:

Mietvertrag:
unbefristeter Mietvertrag | 1 Jahr Mindestmietzeit | keine Staffel | keine Indexmiete

Besichtigungen:
Wünschen Sie einen Besichtigungstermin, erbitten wir Ihre Anfrage ausschließlich über das Kontaktformular hier in dieser Anzeige. Alle anderen Fragen beantworten wir gern telefonisch.



IMG_2581



IMG_2582

Klein und gemütlich – ruhig und sonnig – wunderbar wem HP nicht stört!



Schilllerstraße 25
10625 Berlin

Zimmer:	2,00
Wohnfläche ca.:	50,00 m²
Kaltmiete:	573,93 EUR (zzgl. Nebenkosten)
Gesamtmiete:	873,93 EUR



IMG_2583



IMG_2584



IMG_2585



IMG_2586

Klein und gemütlich – ruhig und sonnig – wunderbar wem HP nicht stört!



Schilllerstraße 25
10625 Berlin

Zimmer:	2,00
Wohnfläche ca.:	50,00 m²
Kaltmiete:	573,93 EUR (zzgl. Nebenkosten)
Gesamtmiete:	873,93 EUR



IMG_2587



IMG_2588



IMG_2589



IMG_2590

Klein und gemütlich – ruhig und sonnig – wunderbar wem HP nicht stört!



Schilllerstraße 25
10625 Berlin

Zimmer:	2,00
Wohnfläche ca.:	50,00 m²
Kaltmiete:	573,93 EUR (zzgl. Nebenkosten)
Gesamtmiete:	873,93 EUR



IMG_2591



IMG_2592

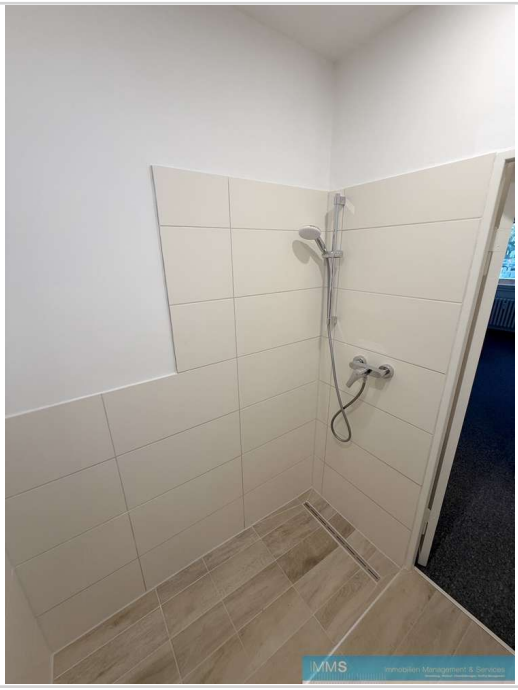

IMG_2593



IMG_2594

Klein und gemütlich – ruhig und sonnig – wunderbar wem HP nicht stört!



Schilllerstraße 25
10625 Berlin

Zimmer:	2,00
Wohnfläche ca.:	50,00 m²
Kaltmiete:	573,93 EUR (zzgl. Nebenkosten)
Gesamtmiete:	873,93 EUR



IMG_2596



IMG_2597



IMG_2598

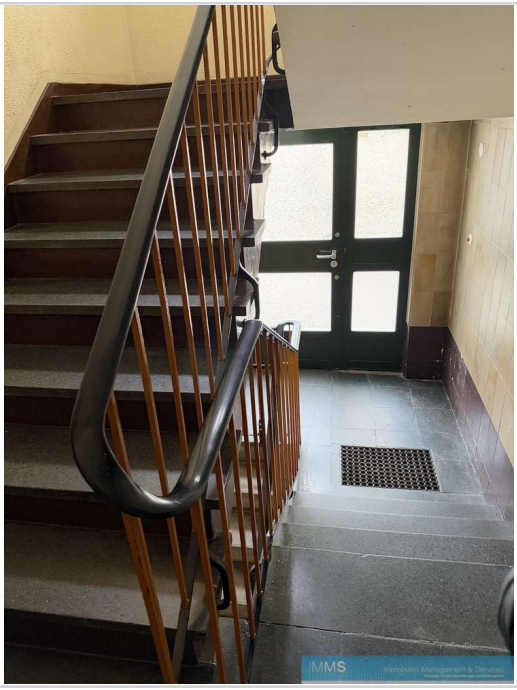

IMG_2599

Klein und gemütlich – ruhig und sonnig – wunderbar wem HP nicht stört!



Schilllerstraße 25
10625 Berlin

Zimmer:	2,00
Wohnfläche ca.:	50,00 m²
Kaltmiete:	573,93 EUR (zzgl. Nebenkosten)
Gesamtmiete:	873,93 EUR



IMG_2600



IMG_2601



IMG_2602



IMG_2603

Schillerstr. 25 in 10625 Berlin, Hochparterre links

2 Zimmer, Bad, Küche, Balkon, Keller/Waschküche

IMMS
Immobilien Management & Services GmbH
www.imms-immobilien.de
Vermietung | Verkauf | Dienstleistungen |
Für Eigentümer: kostenlose Immobilienbewertung!
10777 Berlin (Schöneberg)
Fuggerstraße 45

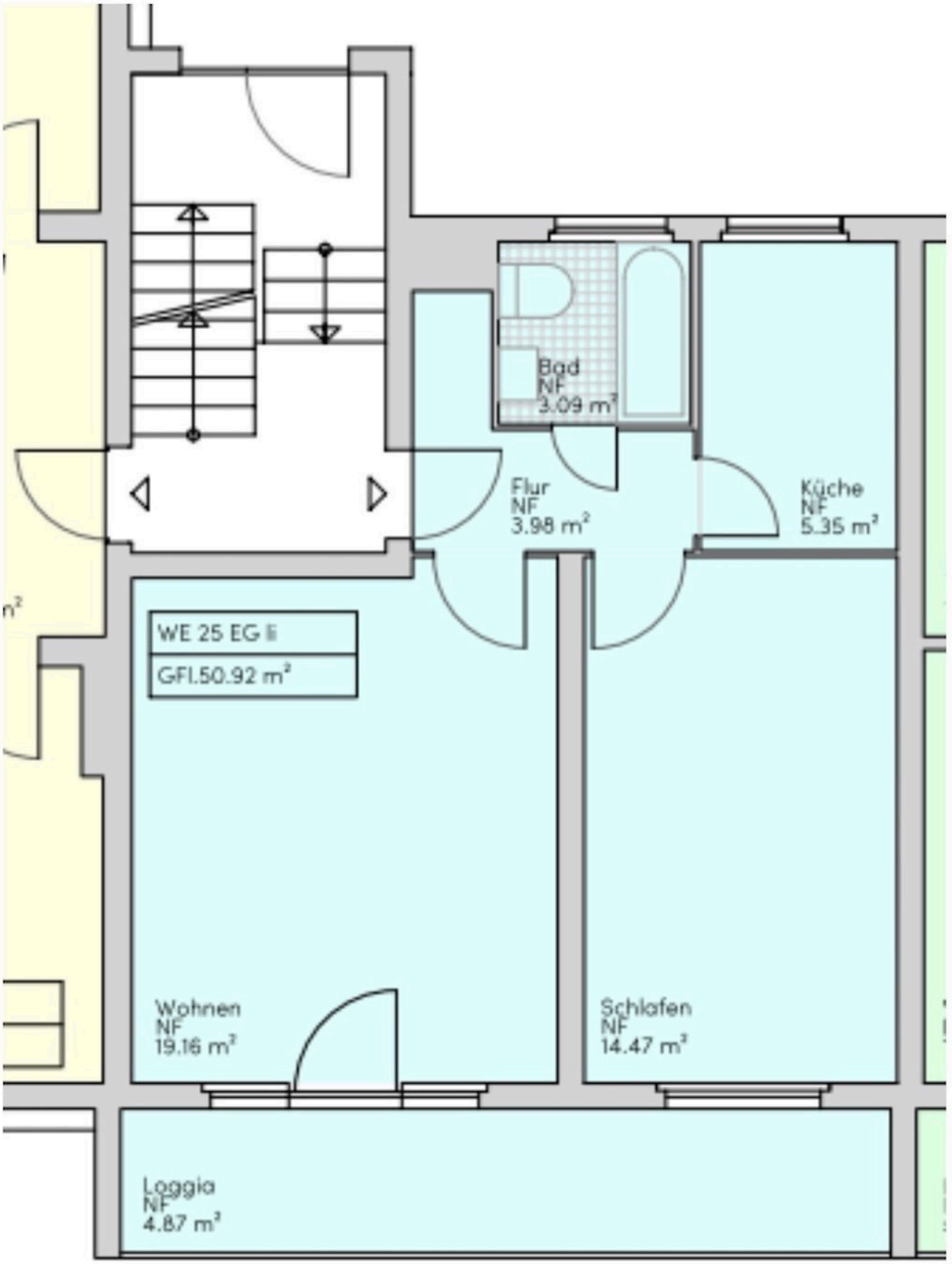

Klein und gemütlich – ruhig und sonnig – wunderbar wem HP nicht stört!



Schilllerstraße 25
10625 Berlin

Zimmer:	2,00
Wohnfläche ca.:	50,00 m²
Kaltmiete:	573,93 EUR (zzgl. Nebenkosten)
Gesamtmiete:	873,93 EUR

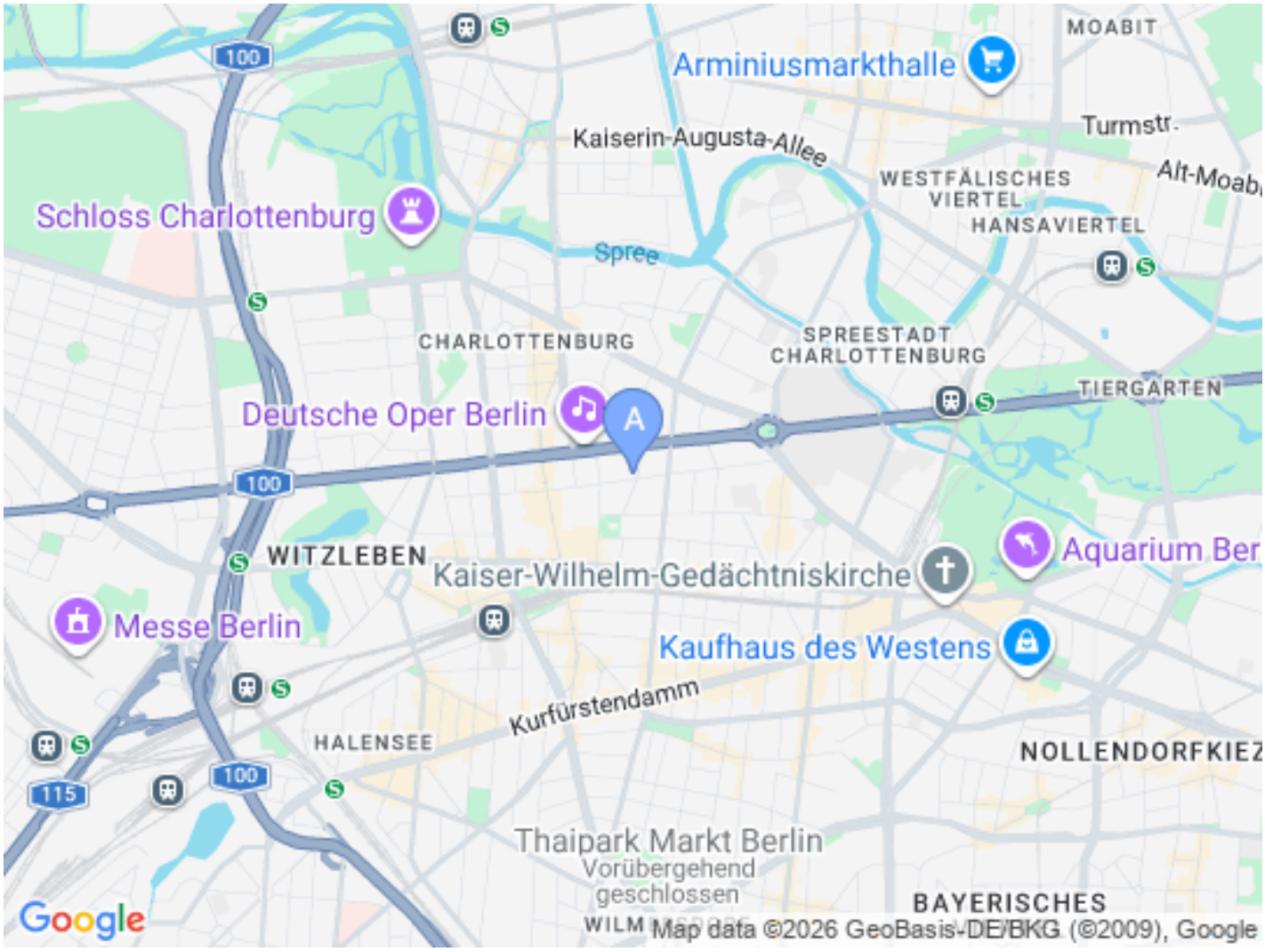

Allgemeine Geschäftsbedingungen

Die IMMS Immobilien Management & Services GmbH, im folgenden Makler genannt - widmet sich der Erfüllung von Makleraufträgen mit größtmöglicher Sorgfalt und objektiver Wahrnehmung der Interessen der Verkäuferin/ dem Verkäufer, Vermieterin/ Vermieter und Verpächterin/ Verpächter - im folgenden „Anbieter“ genannt - und die Käuferin/ der Käufer, Mieterin/ Mieter oder Pächterin/ Pächter - im folgenden „Interessent“ genannt — im Rahmen der allgemein anerkannten kaufmännischen Grundsätze und Gebräuche unter Einhaltung der Standesregeln des Berufstandes. Soweit die folgenden Regelungen sowohl Anbieter als auch Interessenten betrifft, werden sie einheitlich als „Kunden“ bezeichnet. „Auftraggeber“ ist derjenige, in dessen Namen der Makler tätig wird und der die Provision schuldet.

1. Tätigkeit des Maklers:
Die Tätigkeit des Maklers umfasst den Nachweis oder die Vermittlung zum Erwerb, Miete oder Pacht von Grundstücken, Häusern, Wohnungen, Gewerbeimmobilien und sonstigenImmobilien.

2. Anbieterangaben:
Der Makler weist darauf hin, dass die von ihm weitergegebenen Objektinformationen vom Anbieter oder einem vom Anbieter beauftragten Dritten stammen und von ihm, dem Makler, auf ihre Richtigkeit nicht überprüft worden sind. Es ist Sache der Interessenten, diese Angaben auf ihre Richtigkeit hin zu überprüfen. Der Makler, der diese Informationen nur weitergibt, übernimmt für die Richtigkeit keinerlei Haftung.

3. Weitergabeverbot:
Sämtliche Informationen einschließlich der Objektnachweise des Maklers sind ausdrücklich für den Kunden bestimmt. Diesem ist es ausdrücklich untersagt, die Objektnachweise und Objektinformationen ohne ausdrückliche Zustimmung des Maklers, die zuvor schriftlich erteilt werden muss, an Dritte weiter zu geben. Verstößt ein Kunde gegen diese Verpflichtung und schließt der Dritte oder andere Personen, an die der Dritte seinerseits die Informationen weitergegeben hat, den Hauptvertrag ab, so ist der Kunde verpflichtet, dem Makler die mit ihm vereinbarte Provision zuzüglich Mehrwertsteuer zu entrichten. Dem Kunden bleibt es unbenommen, nachzuweisen, dass durch die Weitergabe der Informationen der Schaden nicht oder nicht in dieser Höhe entstanden ist.

4. Doppeltätigkeit:
Der Makler darf sowohl für den Anbieter als auch für den Interessenten tätig werden.

5. Auftraggeber:
Auftraggeber bei Vermittlung eine Kaufobjektes sind jeweils sowohl der Verkäufer als auch der Käufer. Auftraggeber bei Vermittlung eines Mietvertrages für ein Wohnobjekt ist grundsätzlich der Vermieter bzw. der Eigentümer. Interessenten können durch ausdrückliche Vereinbarung in Textform den Makler mit der Suche eines Mietobjektes beauftragen. Kommt es im Rahmen eines Suchauftrages zu einer erfolgreichen Vermittlung, ist in diesem Fall der Interessent provisionspflichtig. Auftraggeber bei Vermittlung einer Gewerbe-Immobilie ist grundsätzlich der Interessent, sofern dieser Gewerbetreibender ist, es sei denn, der Anbieter beauftragt den Makler in Textform und übernimmt in dieser Beauftragung die Provisionspflicht.

6. Maklerprovision:
Der Makler erhält vom Auftraggeber für Nachweis und/oder Vermittlung von Vertragsgelegenheiten, eine Provision in nachstehend aufgeführter Höhe:
a) bei Kaufverträgen oder wirtschaftlich ähnlichen Geschäften: Ist der Käufer Verbraucher, haben Verkäufer und Käufer jeweils 3,48 % des Kaufpreises inklusive gesetzlicher Mehrwertsteuer an den Makler zu zahlen. Der Verkäufer schuldet die Provision dann, wenn ein Wohnung-/ Grundstückskaufvertrag auf Nachweis/Vermittlung des Maklers wirksam abgeschlossen wurde. Der Verkäufer ist mit dieser Regelung einverstanden. Die Höhe der Maklerprovision für den Käufer beträgt maximal die vereinbarte Provisionshöhe des Verkäufers. Die Maklerprovision ist für den Verkäufer fällig mit wirksamen Abschluss des notariellen Kaufvertrages. Für den Käufer wird die Provision fällig, wenn der Verkäufer seiner Verpflichtung zur Zahlung der Provision nachgekommen ist und er oder der Makler einen Nachweis hierüber erbringt. Ist der Käufer Gewerbetreibender hat er jeweils 6,96 % des Kaufpreises inklusive gesetzlicher Mehrwertsteuer an den Makler zu zahlen. Der Käufer schuldet die Provision nur dann, wenn ein Wohnungs-/ Grundstückskaufvertrag auf Nachweis/Vermittlung des Maklers wirksam abgeschlossen wurde. Die Provision ist mit notarieller Beurkundung des Kaufvertrages fällig.
b) bei Vermietung, Verpachtung, Leasing oder wirtschaftlich ähnlichen Geschäften 2,38 x Monatsnettokaltmieten inklusive gesetzlicher Mehrwertsteuer oder gemäß individueller Vereinbarungen. Die Provision ist mit Abschluss des Hauptvertrages verdient und zur Zahlung fällig. Bei nicht rechtzeitiger Zahlung der Provision oder eines Aufwendungsersatzes sind von den Kunden Verzugszinsen in Höhe von 5 % über dem jeweils gültigen Basiszinssatz zu zahlen. Pro Mahnschreiben wird eine Mahngebühr i.H.v. 10,00 € fällig.

7. Abstandnahme vom Vertrag:
Nimmt der Auftraggeber trotz Nachweises oder Vermittlung durch den Makler vom Vertragsabschluss Abstand, ist er verpflichtet, den Makler in Textform zu informieren. In diesem Fall hat der Auftraggeber dem Makler dessen nachgewiesene Aufwendungen (z.B. Insertionen, Internetauftritt, Telefonkosten, Portokosten, Objektbesichtigungen und Fahrtkosten) zu erstatten. Der Makler ist berechtigt, die Aufwendungen ohne Nachweis mit einer Pauschale i.H.v. 10% der vereinbarten Provision vergütet zu verlangen. Dem Auftragnehmer bleibt es unbenommen, nachzuweisen, dass der Aufwand nicht oder nicht in dieser Höhe entstanden ist.

8. Mitteilungspflichten des Auftraggebers:
Der Auftraggeber ist verpflichtet, den Makler unverzüglich in Textform über den Abschluss eines Hauptvertrages zu informieren und die wesentlichen Inhalte des Vertrages, welche die Provisionszahlungspflicht betreffen, insbesondere das Vertragsobjekt, die Entgelthöhe und Fälligkeit des Entgeltes mitzuteilen.

9. Ersatz- und Folgegeschäfte:
Eine Provisionspflicht des Auftraggebers gemäß der oben genannten Vereinbarung besteht auch bei einem Ersatzgeschäft. Ein solches liegt z. B. vor, wenn der Auftraggeber im Zusammenhang mit der vom Makler entfalteten Tätigkeit von seinem potenziellen und vom Makler nachgewiesenen Hauptvertragspartner eine andere Gelegenheit zum Hauptvertragsabschluss erfährt oder über die nachgewiesene Gelegenheit mit dem Rechtsnachfolger des potenziellen Hauptvertragspartners den Hauptvertrag abschließt oder das nachgewiesene Objekt käuflich erwirbt, anstatt es zu mieten, zu pachten bzw. umgekehrt. Die Provisionspflicht bei Ersatzgeschäften besteht in jedem Fall, wenn das Ersatzgeschäft mit dem ursprünglich vorgesehenen wirtschaftlich gleichwertig ist.

10. Verjährung:
Die Verjährungsfrist für alle Schadensersatzansprüche der Kundin/des Kunden gegen den Makler beträgt 3 Jahre. Sie beginnt mit dem Zeitpunkt, in dem die Schadensersatzverpflichtung auslösende Handlung begangen worden ist. Sollten die gesetzlichen Verjährungsregelungen im Einzelfall für den Makler zu einer kürzeren Verjährung führen, gelten diese.

11. Haftungsbegrenzung:
Die Haftung des Maklers wird auf grob fahrlässiges oder vorsätzliches Verhalten begrenzt. Der Haftungsausschluss greift nicht ein:
• bei der Verletzung von Leben, Körper oder Gesundheit, die auf einer fahrlässigen Pflichtverletzung des Maklers oder einer vorsätzlichen oder fahrlässigen Pflichtverletzung eines gesetzlichen Vertreters des Maklers beruhen;
• soweit der Schaden auf einer Verletzung einer sog. Kardinalpflicht beruht, d.h. auf einer Verletzung vertraglicher Pflichten, die die ordnungsgemäße Durchführung des Vertrages erst ermöglichen und auf deren Erfüllung der Auftraggeber daher vertraut;
• sowie für Schäden, für die eine Versicherung des Maklers besteht.

12. Sind Makler und Kunde Vollkaufleute im Sinne des Handelsgesetzbuches, so ist als Erfüllungsort für alle aus dem Vertragsverhältnis herrührenden Verpflichtungen und Ansprüche als Gerichtsstand der Firmensitz des Maklers vereinbart. Dieser ist Berlin (Schöneberg).

13. Sollte eine oder mehrere der vorstehenden Bestimmungen ungültig sein, so soll die Wirksamkeit der übrigen Bestimmungen hiervon nicht berührt werden. Dies gilt auch, wenn innerhalb einer Regelung ein Teil unwirksam ist, ein anderer Teil aber wirksam. Die jeweils unwirksame Bestimmung soll zwischen den Parteien durch eine Regelung ersetzt werden, die den wirtschaftlichen Interessen der Vertragsparteien am nächsten kommt und im Übrigen den vertraglichen Vereinbarungen nicht zuwiderläuft.

© 2006 - 2021 IMMS Immobilien Management & Services GmbH – Berlin (Schöneberg)